



SALA SITUACIONAL RED DE SALUD HUAROCHIRI



DIRECCIÓN DE INTELIGENCIA SANITARIA

AREA DE EPIDEMIOLOGÍA E INVESTIGACIÓN - AÑO 2023

Casos de Iras a la S.E 2

Red de Salud Huarochirí - 2023



**CANAL ENDEMICO DE IRAS POR SEMANAS EPIDEMIOLOGICAS
RED HUAROCHIRI A LA S.E 2 AÑO 2023**



GRAFICO DE TENDENCIA 2018 – 2022



HOSPITAL Y MICRO REDES	IRAS A LA S.E 2				ACUMULADO 1*2- 2023			
	TOTAL DE IRAS	DEFUNC. POR IRAS	TOTAL	% semanal DE IRAS	TOTAL DE IRAS	DEFUNC. POR IRAS	TOTAL	% ACUMULADO DE IRAS
HOSPITAL MATUCANA	0	0	0	0	7	0	7	3
MICRO RED HUAROCHIRI	0	0	0	0	5	0	5	2
MICRO RED LANGA	10	0	10	15	47	0	47	22
MICRO RED RICARDO PALMA	58	0	58	85	143	0	143	68
MICRO RED SAN MATEO	0	0	0	0	4	0	4	2
MICRO RED HUINCO	0	0	0	0	3	0	3	1
RED HUAROCHIRI	68	0	68	100	209	0	209	100

Casos de Neumonías a la S.E 2

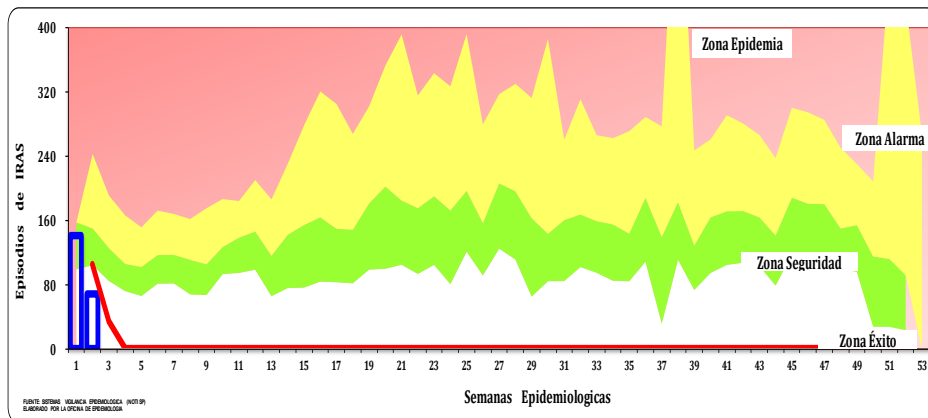
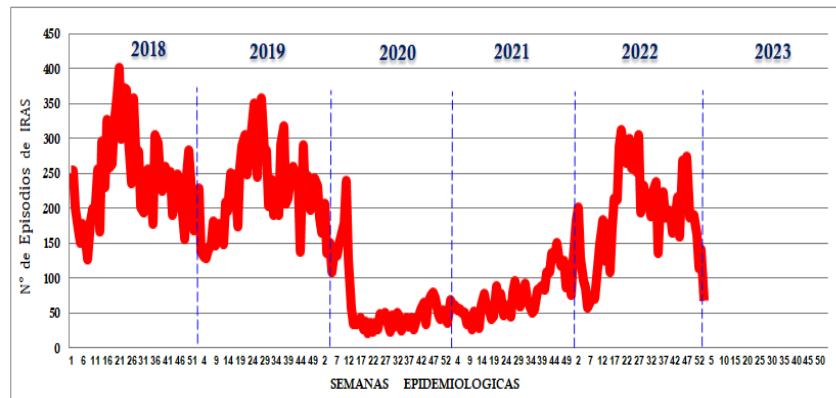
Red de Salud Huarochirí - 2023



CANAL ENDEMICO DE NEUMONIAS POR SEMANAS EPIDEMIOLOGICAS
RED HUAROCHIRI A LA S.E 2 AÑO 2023

GRAFICO DE TENDENCIA 2018 – 2023

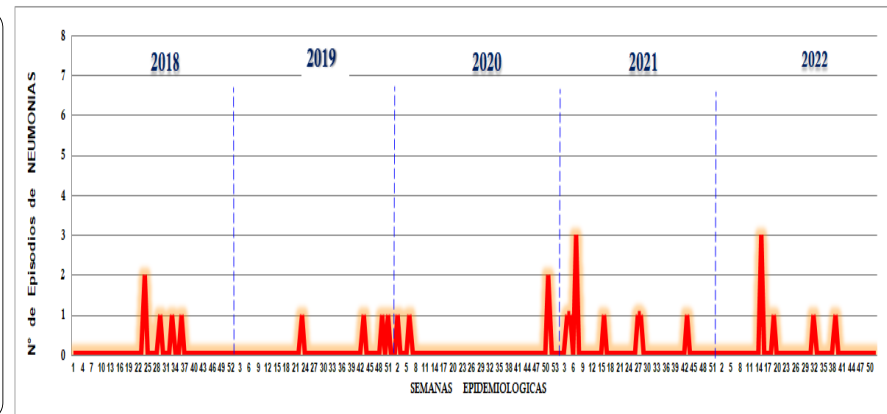
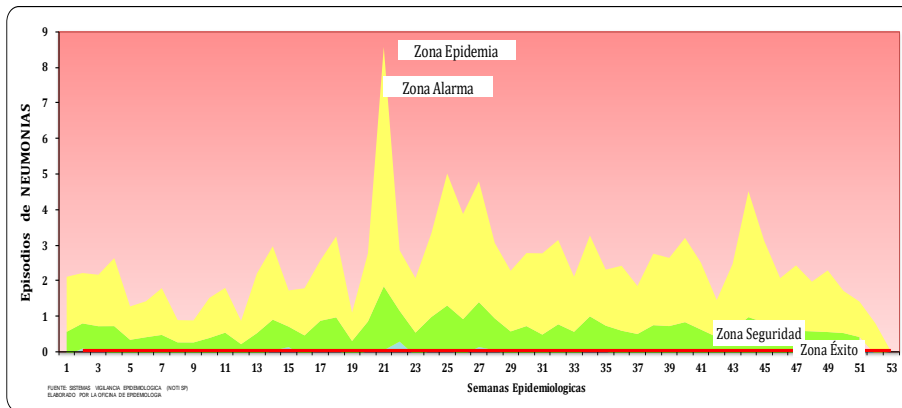

HOSPITAL Y MICRO REDES	NEUMONIAS A LA S.E 2					ACUMULADO 1*2-2023				
	TOTAL DE NEUMONIAS	DEFUNC. POR NEUMONIAS	TOTAL	INCIDENCIA MENSUAL DE NEUM. <5AÑOS> 1,000 Hab	% MENSUAL DE NEUMONIAS	TOTAL DE NEUM-	DEFUNC. POR NEUMONIAS	TOTAL	INCIDENCIA MENSUAL DE NEUM. <5AÑOS> 1,000 Hab	% MENSUAL DE NEUMONIAS
HOSPITAL MATUCANA	0	0	0	0.0	0	0	0	0	0.0	0
MICRO RED HUAROCHIRI	0	0	0	0.0	0	0	0	0	0.0	0
MICRO RED LANGA	0	0	0	0.0	0	0	0	0	0.0	0
MICRO RED RICARDO PALMA	0	0	0	0.0	0	0	0	0	0.0	0
MICRO RED SAN MATEO	0	0	0	0.0	0	0	0	0	0.0	0
MICRO RED HUINCO	0	0	0	0.0	0	0	0	0	0.0	0
TOTAL	0	0	0	0.0	0	0	0	0	0.0	0

Casos de Sob/Asma a la S.E 2

Red de Salud Huarochirí - 2023



**CANAL ENDEMICO DE SOB/ASMA POR SEMANAS EPIDEMIOLOGICAS
RED HUAROCHIRI A LA S.E 2 AÑO 2023**

GRAFICO DE TENDENCIA 2018 – 2022

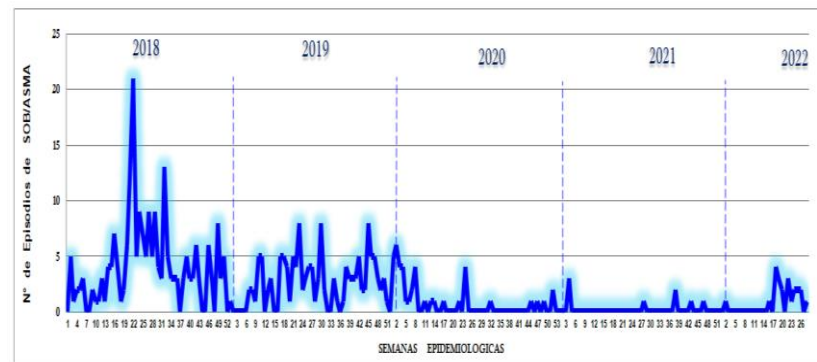
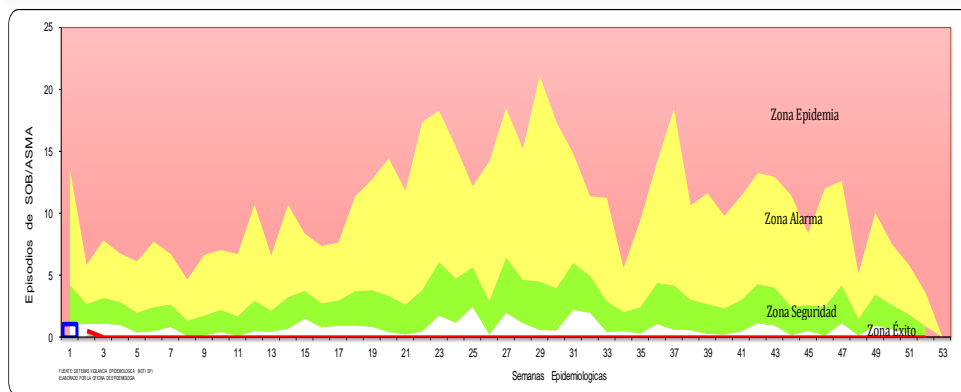

HOSPITAL Y MICRO REDES	SOB/ASMA S.E 2	ACUMULADO 1*2- 2023	INCIDENCIA MENSUAL DE SOB/ASMA. < 5 AÑOS X 1,000 Hab	% MENSUAL DE SOB/ASMA
HOSPITAL MATUCANA	0	1	0.0	100
MICRO RED HUAROCHIRI	0	0	0.0	0
MICRO RED LANGA	0	0	0.0	0
MICRO RED RICARDO PALMA	0	0	0.0	0
MICRO RED SAN MATEO	0	0	0.0	0
MICRO RED HUINCO	0	0	0.0	0
RED HUAROCHIRI	0	1	0.0	100

Casos de Edas a la S.E 2

Red de Salud Huarochirí - 2023



**CANAL ENDEMICO DE EDAS POR SEMANAS EPIDEMIOLOGICAS
RED HUAROCHIRI A LA S.E 2 AÑO 2023**

GRAFICO DE TENDENCIA 2018 – 2022

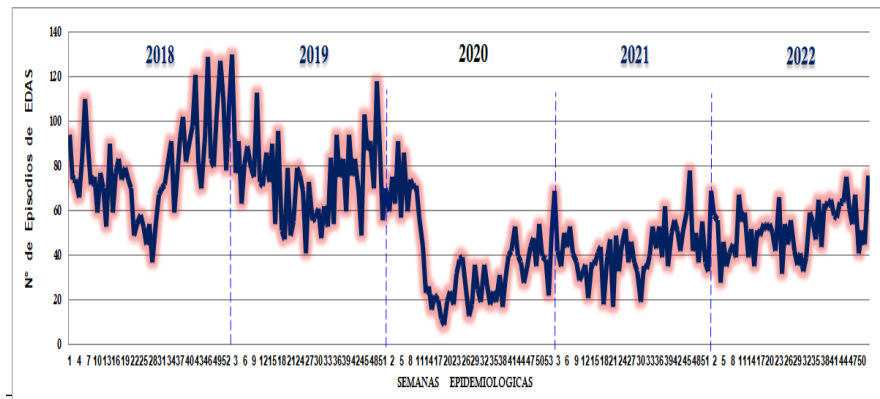
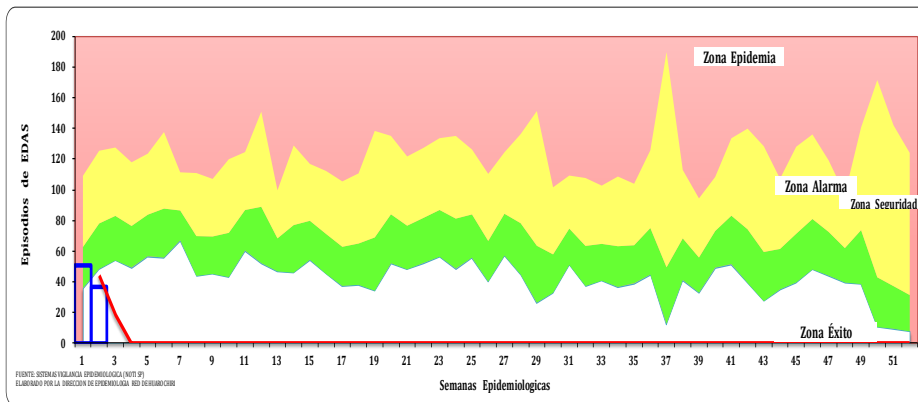

HOSPITAL Y MICRO REDES	EDAS A LA S.E 2						ACUMULADO 1*2-2023					
	ACUOSA	DISENTER.	HOSP. EDAS	DEFUNC.	TOTAL	% semanal DE EDAS	ACUOSA	DISENTER.	HOSP. EDAS	DEFUNC.	TOTAL	% ACUMULADO DE EDAS
HOSPITAL MATUCANA	0	0	0	0	0	0	2	0	0	0	2	2
MICRO RED HUAROCHIRI	0	0	0	0	0	0	3	0	0	0	3	3
MICRO RED LANGA	7	0	0	0	7	19	17	0	0	0	17	19
MICRO RED RICARDO PALMA	30	0	0	0	30	81	63	0	0	0	63	72
MICRO RED SAN MATEO	0	0	0	0	0	0	2	0	0	0	2	2
MICRO RED HUINCO	0	0	0	0	0	0	1	0	0	0	1	1
RED HUAROCHIRI	37	0	0	0	37	100	88	0	0	0	88	100

Casos de Febriles a la S.E 2

Red de Salud Huarochirí - 2023

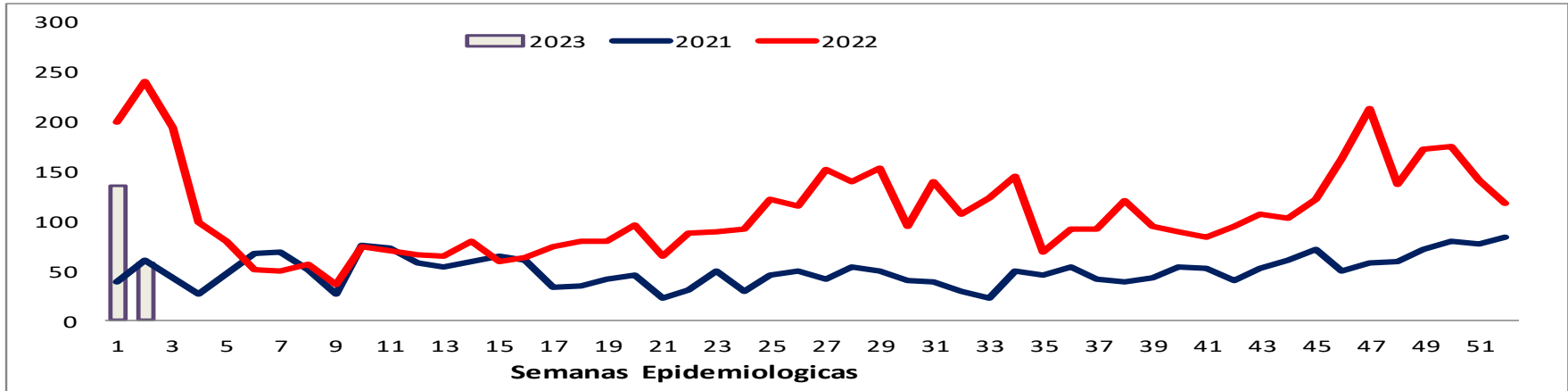

Años	1	2	3	4	5	6	7	8	9	10	11	12	13	14	15	16	17	18	19	20	21	22	23	24	25	26	27	28	29	30	31	32	33	34	35	36	37	38	39	40	41	42	43	44	45	46	47	48	49	50	51	52	Total general	
2021	39	60	43	27	47	67	69	51	26	75	73	57	53	59	64	60	33	34	41	45	23	30	50	29	46	50	42	53	49	40	38	29	22	49	45	54	41	38	43	54	52	40	52	61	71	49	58	59	71	80	76	84	2601	
2022	199	239	194	99	79	51	50	56	36	74	70	66	64	79	59	63	74	79	80	95	64	88	89	92	121	115	151	139	153	94	139	107	123	145	68	92	92	120	94	89	84	94	106	103	103	121	162	213	137	172	174	140	117	5604
2023	135	57																																																		192		

CUADRO COMPARATIVO DE CASOS DE FEBRILES HOSPITAL Y MICRO REDES 2022-2023 A LAS S.E 2

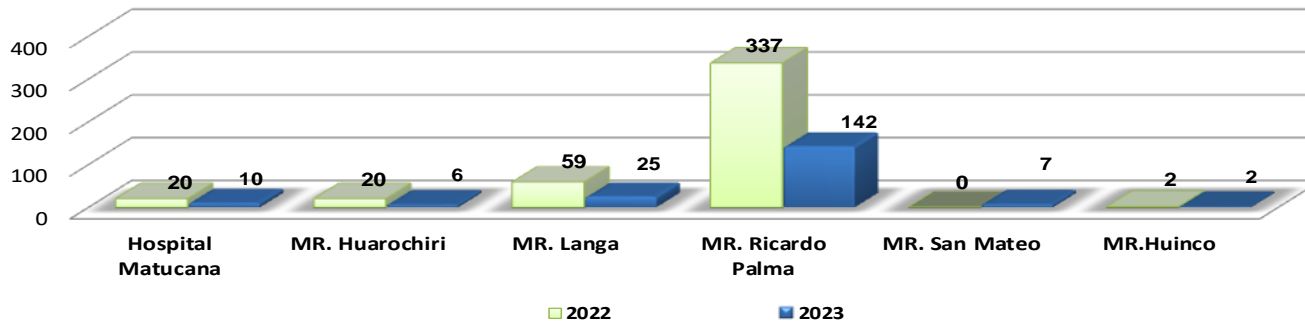

Casos de Febriles por Años y Grupo Etareo a la S.E 2 Red de Salud Huarochirí - 2023

HOSPITAL Y MICRO REDES	FEBRILES A LA S.E 2							ACUMULADO 1*2 - 2023							%
	<1	1-4	5-9	10-19	20-59	60+	TOTAL	<1	1-4	5-9	10-19	20-59	60+	TOTAL	
HOSPITAL MATUCANA	0	0	0	0	0	0	0	0	0	1	3	6	0	10	5.2
MICRO RED HUAROCHIRI	0	0	0	0	0	0	0	0	0	1	0	5	0	6	3.1
MICRO RED LANGA	0	1	2	0	1	0	4	0	7	11	1	6	0	25	13.0
MICRO RED RICARDO PALMA	2	19	13	3	14	2	53	9	49	30	17	32	5	142	74.0
MICRO RED SAN MATEO	0	0	0	0	0	0	0	0	0	2	5	0	0	7	3.6
MICRO RED HUINCO	0	0	0	0	0	0	0	0	0	2	0	0	0	2	1.0
TOTAL	2	20	15	3	15	2	57	9	56	47	26	49	5	192	100.0

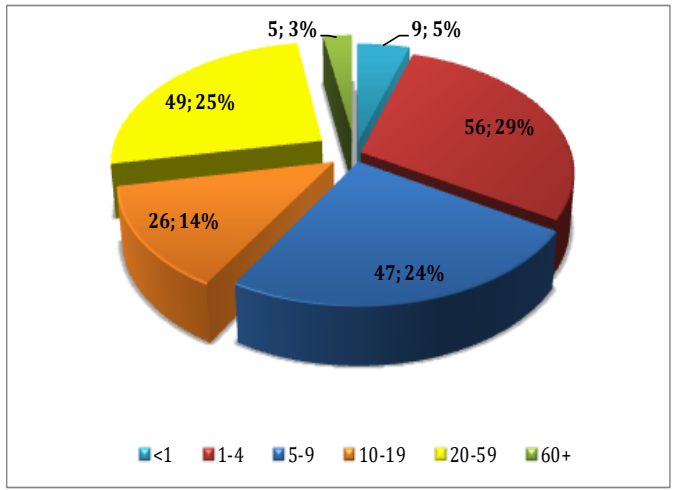
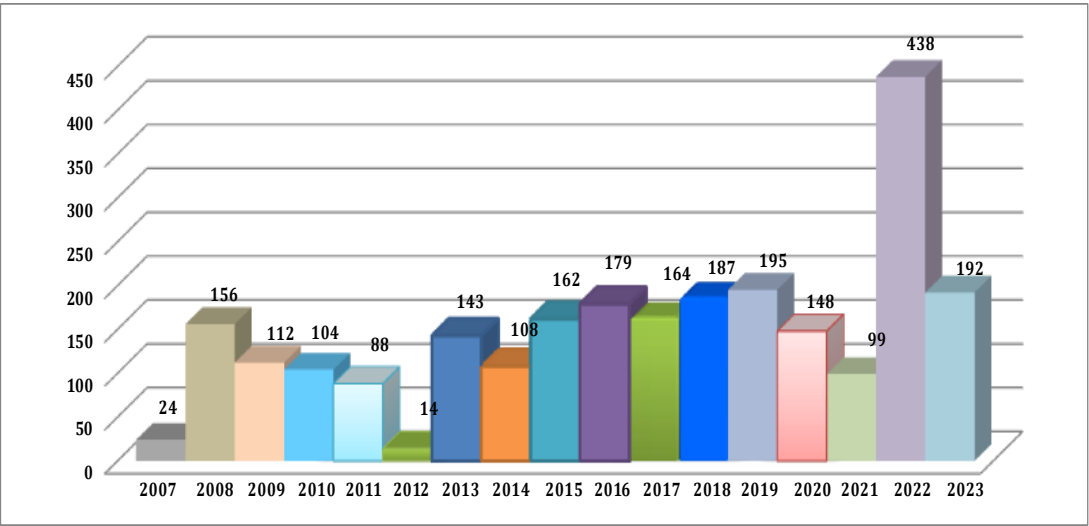

Casos de Leishmaniasis a la S.E 2 Red de Salud Huarochirí - 2023



HOSPITAL Y MICRO REDES	2022			2023		
	S.E 2	ACUM. 1*2	%	S.E 2	ACUM. 1*2	%
HOSPITAL MATUCANA	0	0	0.0	1	1	100.0
MICRO RED HUAROCHIRI	0	0	0.0	0	0	0.0
MICRO RED LANGA	0	0	0.0	0	0	0.0
MICRO RED RICARDO PALMA	0	0	0.0	0	0	0.0
MICRO RED SAN MATEO	0	0	0.0	0	0	0.0
MICRO RED HUINCO	0	0	0.0	0	0	0.0
RED HUAROCHIRI	0	0	0.0	1	1	100.0

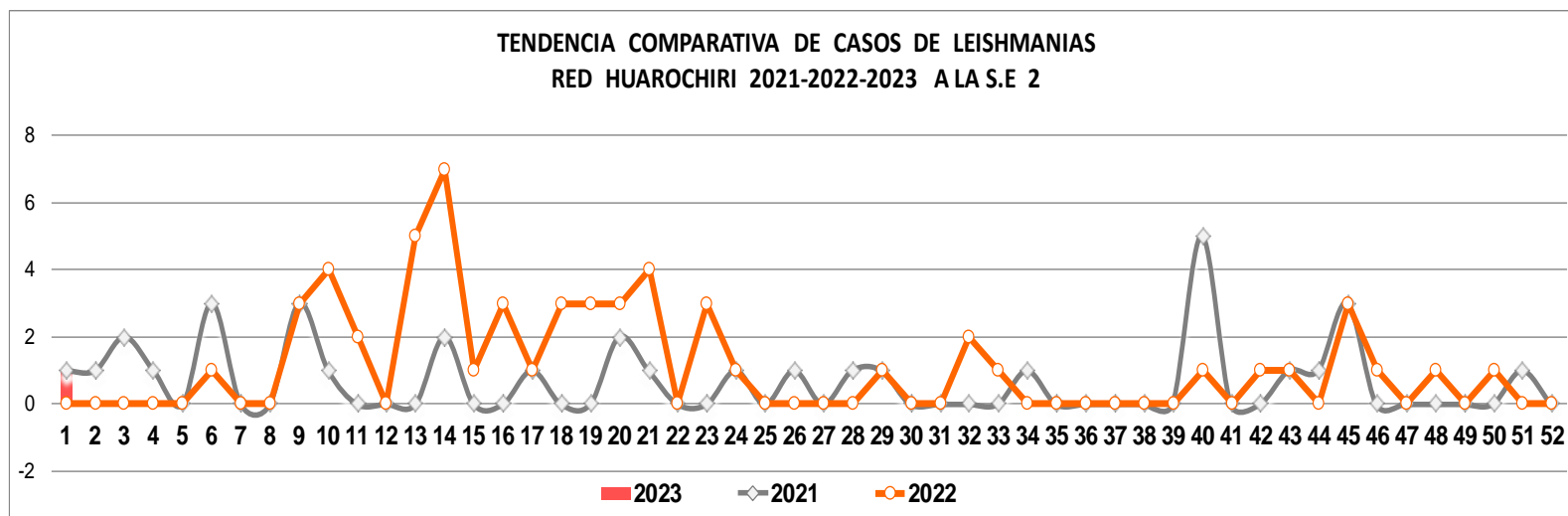

MAPA DE RIESGO DE LA PROVINCIA DE HUAROCHIRI

CASOS ACUMULADOS DE LEISHMANIASIS 2023 A LA S.E 2

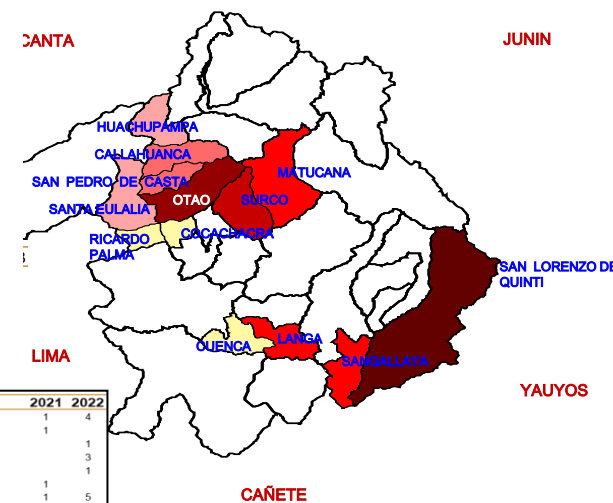
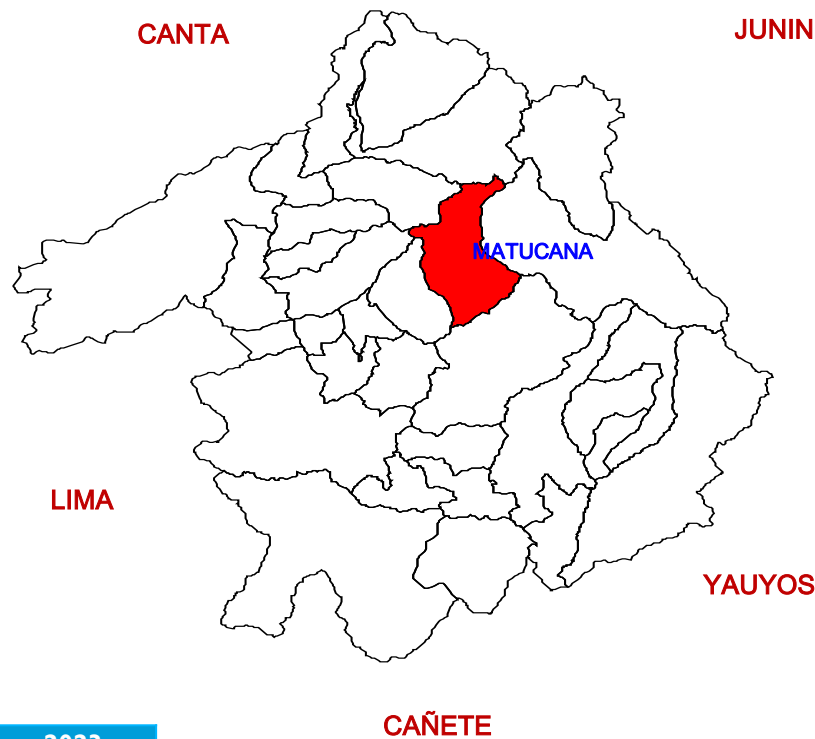

DISTRITOS	2022	2023
LAHUAYTAMBO	1	
MATUCANA	1	1
Total general	2	1

DISTRITO	2021	2022
CALLAHUANCA	1	4
CARAMPOMA	1	
CUENCA		1
HUACHUPAMPA		3
HUARACHIRI		1
LAHUAYTAMBO	1	
LANGA	1	5
MATUCANA	20	8
RICARDO PALMA	1	1
SAN BARTOLOME	1	2
SAN LORENZO DE QUINTI	2	8
SAN MATEO DE OTAO	2	7
SAN PEDRO DE CASTA		3
SANGALLAYA	2	4
SANTA CRUZ DE COCACHACRA	2	2
SANTA EULALIA		3
SURCO		5
Total general	34	57



MAPA DE RIESGO DE CASOS POSITIVOS DE DENGUE AUTOCTONOS E IMPORTADOS EN LA PROVINCIA DE HUAROCHIRI - AÑO 2022 – 2023 A LA S.E 2

DENGUE AUTOCTONOS

AÑO	DISTRITOS	CONFIRMADO	PROBABLE	DESCARTADO
2022	Ricardo Palma – cupiche	1	0	2
2023	-	0	0	0

3 casos de dengue autóctonos: 1 confirmados y 2 descartados

CONFIMADOS

Lugar probable de infección
Ricardo Palma: Cupiche

		DENGUE IMPORTADOS		
AÑO	DISTRITOS	CONFIRMADO	PROBABLE	DESCARTADO
2022	San Antonio	1	-	
	Ricardo Palma	1		1
	Santa Eulalia			1
2023	Ricardo Palma	-	2	-

4 casos de dengue importados 2 confirmados y 2 descartados .

CONFIMADOS

Lugar probable de infección
P.S Valle: Ayacucho
C.S Ricardo Palma: Ucayali

Total 7 casos Reportados AÑO 2022:

Autóctono : 1 confirmado / 2 descartados
Importados: 2 confirmados /2 descartados

* Dichos casos se presentaron durante los Meses de Marzo y Abril.

FUENTE: Aplicativo NotiWeb

☐ Año 2023:

2 importados - probables

☐ Lugar probable de infección :

Huánuco – tocache

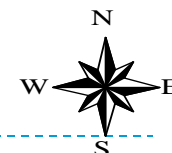
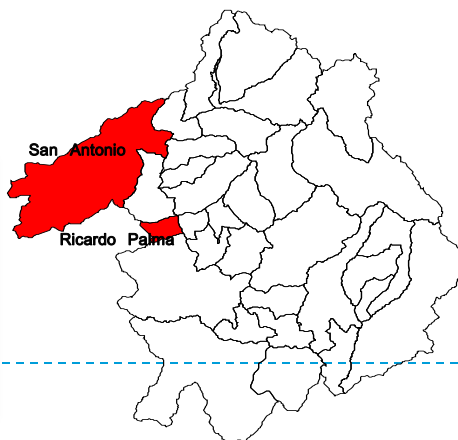

Accidentes y Accidentados de Transito a la S.E2 Red de Salud Huarochirí - 2023



DISTRITOS	ACCIDENTES DE TRANSITO			ACCIDENTADOS DE TRANSITO			DEFUNCIONES		
	S.E.2	ACUM. 1º2	%	S.E.2	ACUM. 1º2	%	S.E.2	ACUM. 1º2	%
CHICLA	0	0	#¡DIV/0!	0	0	#¡DIV/0!	0	0	0.0
MATUCANA	0	0	#¡DIV/0!	0	0	#¡DIV/0!	0	0	0.0
SAN BARTOLOME	0	0	#¡DIV/0!	0	0	#¡DIV/0!	0	0	0.0
SAN MATEO	0	0	#¡DIV/0!	0	0	#¡DIV/0!	0	0	0.0
SANTA CRUZ DE COCACHACRA	0	0	#¡DIV/0!	0	0	#¡DIV/0!	0	0	0.0
SURCO	0	0	#¡DIV/0!	0	0	#¡DIV/0!	0	0	
RED HUAROCHIRI	0	0	#¡DIV/0!	0	0	#¡DIV/0!	0	0	0.0

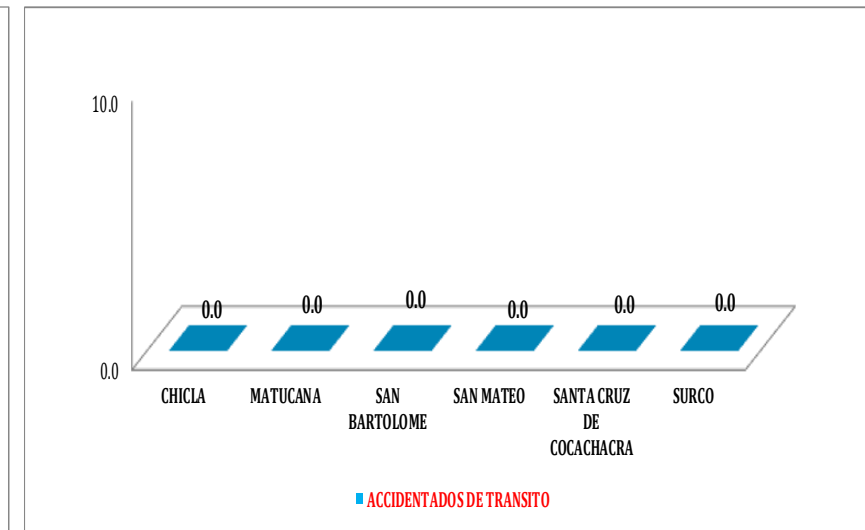
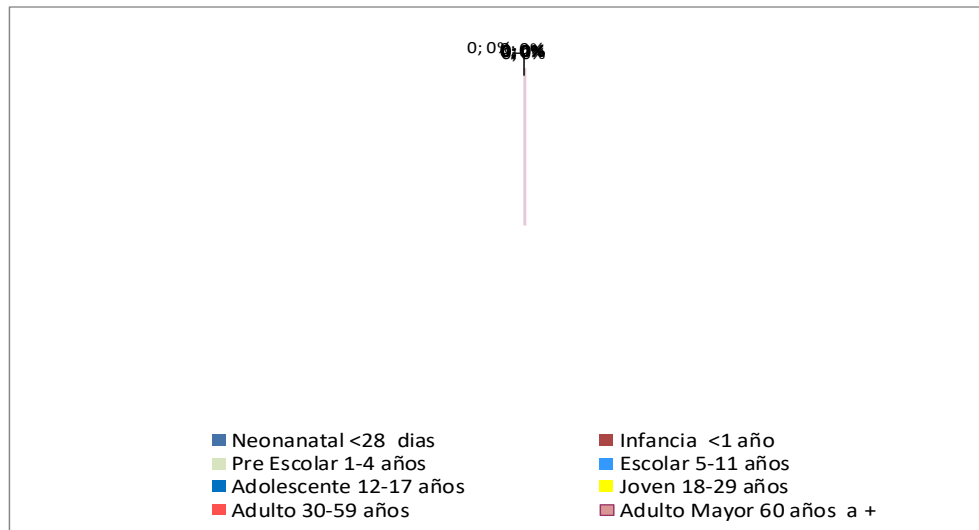
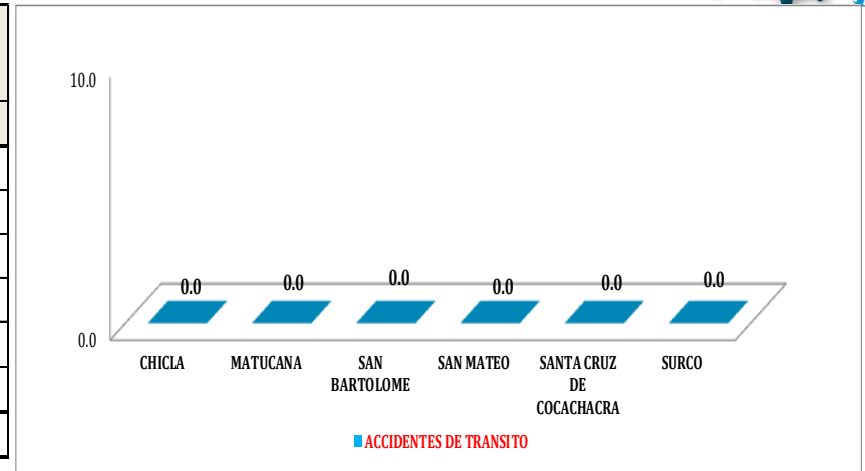

Casos de Zoonosis a la SE 2

Red de Salud Huarochirí - 2023



EXPOSICION A RABIA															
HOSPITAL Y MICRO REDES	MORDEDURA CANINA			ACCIDENTE ARACNIDO			MORDEDURA DE RATA			MORDEDURA DE GATO			MORDEDURA DE MONO		
	S.E 2	ACUM. 1*2	TOTAL %	S.E 2	ACUM. 1*2	TOTAL %	S.E 2	ACUM. 1*2	TOTAL %	S.E 2	ACUM. 1*2	TOTAL %	S.E 2	ACUM. 1*2	TOTAL %
HOSPITAL MATUCANA	0	0	0.00	0	0	0.0	0	0	0.0	0	0	0.0	0	0	0.0
MICRO RED HUAROCHIRI	0	0	0.00	0	0	0.0	0	0	0.0	0	0	0.0	0	0	0.0
MICRO RED LANGA	0	0	0.0	0	0	0.0	0	0	0.0	0	0	0.0	0	0	0.0
MICRO RED RICARDO PALMA	0	8	100.0	0	0	0.0	0	0	0.0	0	0	0.0	0	0	0.0
MICRO RED SAN MATEO	0	0	0.0	0	0	0.0	0	0	0.0	0	0	0.0	0	0	0.0
MICRO RED HUINCO	0	0	0.0	0	0	0.0	0	0	0.0	0	0	0.0	0	0	0.0
RED HUAROCHIRI	0	8	100.0	0	0	0.0	0	0	0.0	0	0	0.0	0	0	0.0

FUENTE: SISTEMAS DE VIGILANCIA EPIDEMIOLOGICA INDI SP
ELABORADO POR LA OFICINA DE EPIDEMIOLOGIA, RED HUAROCHIRI.

MORDEDURA CANINA COMPARATIVO 2012 – 2023 A LA S.E 2

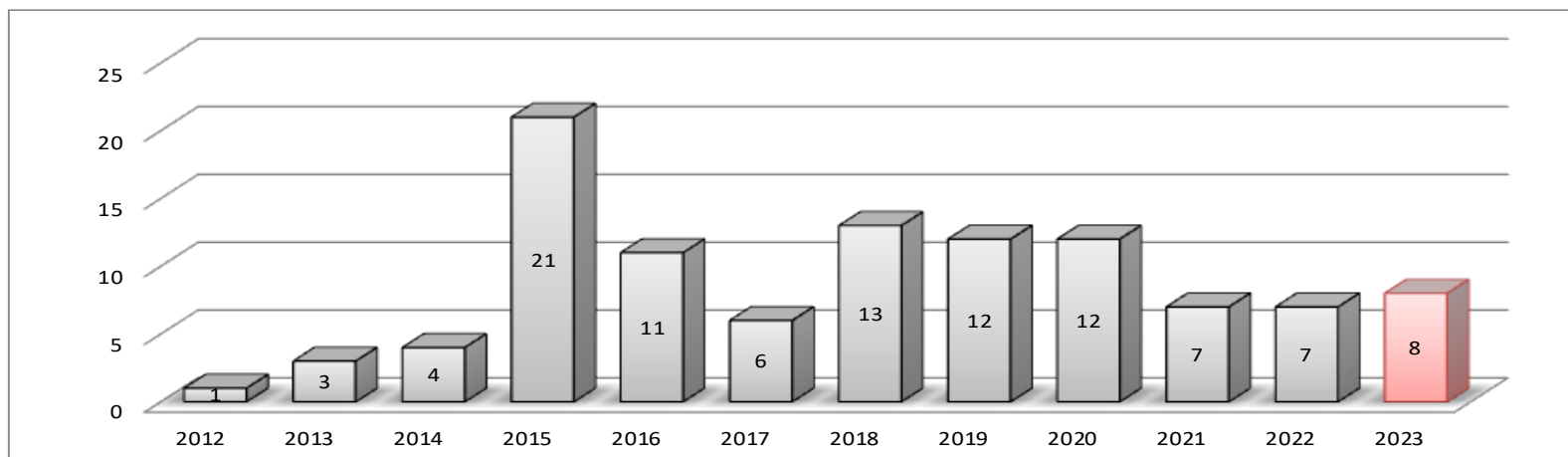

Enfermedades no Transmisibles a la SE 2

Red de Salud Huarochirí - 2023



HOSPITAL Y MICROREDES	HIPERTENCION ARTERIAL			DIABETTES MELLITUS no ESP.			DIABETTES MELLITUS no INSULI.			DIABETTES GEST.		
	S.E 2	ACUM. 1*2	%	S.E 2	ACUM. 1*2	%	S.E 2	ACUM. 1*2	%	S.E 2	ACUM. 1*2	%
HOSPITAL MATUCANA	0	0	0.0	0	0	0.0	0	0	0.0	0	0	0.0
MICRO RED HUAROCHIRI	0	0	0.0	0	0	0.0	0	0	0.0	0	0	0.0
MICRO RED LANGA	0	0	100.0	0	0	0.0	0	0	0.0	0	0	0.0
MICRO RED RICARDO PALMA	0	1	0.0	2	3	100.0	0	0	0.0	0	0	0.0
MICRO RED SAN MATEO	0	0	0.0	0	0	0.0	0	0	0.0	0	0	0.0
MICRO RED HUINCO	0	0	0.0	0	0	0.0	0	0	0.0	0	0	0.0
RED HUAROCHIRI	0	1	100.0	2	3	100.0	0	0	0.0	0	0	0.0

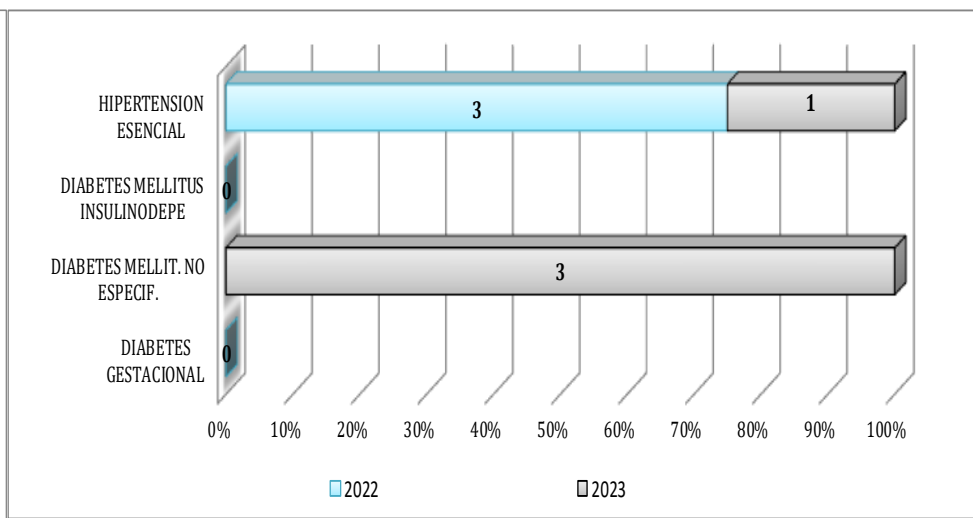
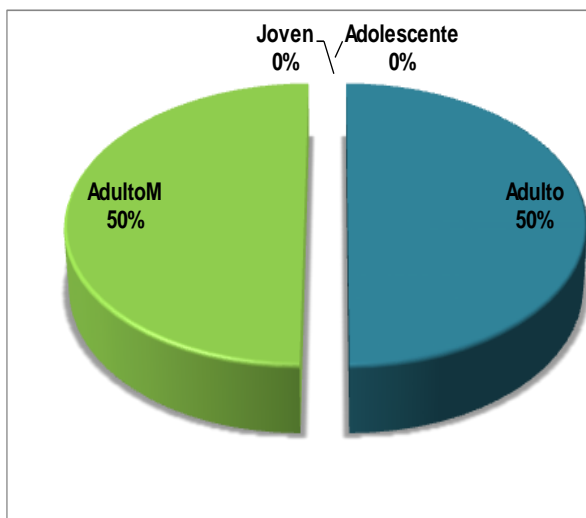

Enfermedades Transmisibles a la S.E 2

Red de Salud Huarochirí - 2023



HOSPITAL Y MICRO REDES	CONJUNTIVITIS		TOTAL %	FIEBRE TIFOIDEA		TOTAL %	HEPATITIS VIRAL		TOTAL %	HEPATITIS B		TOTAL %	VARICELA	
	S.E 2	ACUM. 1*2		S.E 2	ACUM. 1*2		S.E 2	ACUM. 1*2		S.E 2	ACUM. 1*2		S.E 2	ACUM. 1*2
HOSPITAL MATUCANA	0	0	0.00	0	0	0.00	0	0	0.00	0	0	0.00	0	0
MICRO RED HUAROCHIRI	0	0	0.00	0	0	0.00	0	0	0.00	0	0	0.00	0	0
MICRO RED LANGA	0	0	0.00	0	0	0.00	0	0	0.00	0	0	0.00	0	0
MICRO RED RICARDO PALMA	1	4	100.00	0	0	0.00	0	0	0.00	0	0	0.00	0	0
MICRO RED SAN MATEO	0	0	0.00	0	0	0.00	0	0	0.00	0	0	0.00	0	0
MICRO RED HUINCO	0	0	0.00	0	0	0.00	0	0	0.00	0	0	0.00	0	0
RED HUAROCHIRI	1	4	100.00	0	0	0.00	0	0	0.00	0	0	0.00	0	0

FUENTE: SISTEMAS DE VIGILANCIA EPIDEMIOLÓGICA (DITI) SI
ELABORADO POR LA OFICINA DE EPIDEMIOLOGÍA RED HUAROCHIRI

TUBERCULOSIS		TOTAL %	SIFILIS NO ESP.		TOTAL %	SIFILIS MATERNA		TOTAL %	INFECCION POR VIH		TOTAL %	INTOX. ALIMENTARIA		TOTAL %
S.E 2	ACUM. 1*2		S.E 2	ACUM. 1*2		S.E 2	ACUM. 1*2		S.E 2	ACUM. 1*2		S.E 2	ACUM. 1*2	
0	0	0.00	0	0	0.00	0	0	0.00	0	0	0.00	0	0	0.00
0	0	0.00	0	0	0.00	0	0	0.00	0	0	0.00	0	0	0.00
0	0	0.00	0	0	0.00	0	0	0.00	0	0	0.00	0	0	0.00
0	0	0.00	0	0	0.00	0	0	0.00	0	0	0.00	0	0	0.00
0	0	0.00	0	0	0.00	0	0	0.00	0	0	0.00	0	0	0.00
0	0	0.00	0	0	0.00	0	0	0.00	0	0	0.00	0	0	0.00
0	0	0.00	0	0	0.00	0	0	0.00	0	0	0.00	0	0	0.00



MAPA DE RIESGO DE LA PROVINCIA DE HUAROCHIRI

CASOS ACUMULADOS DE TUBERCULOSIS 2023 A LA S.E 2

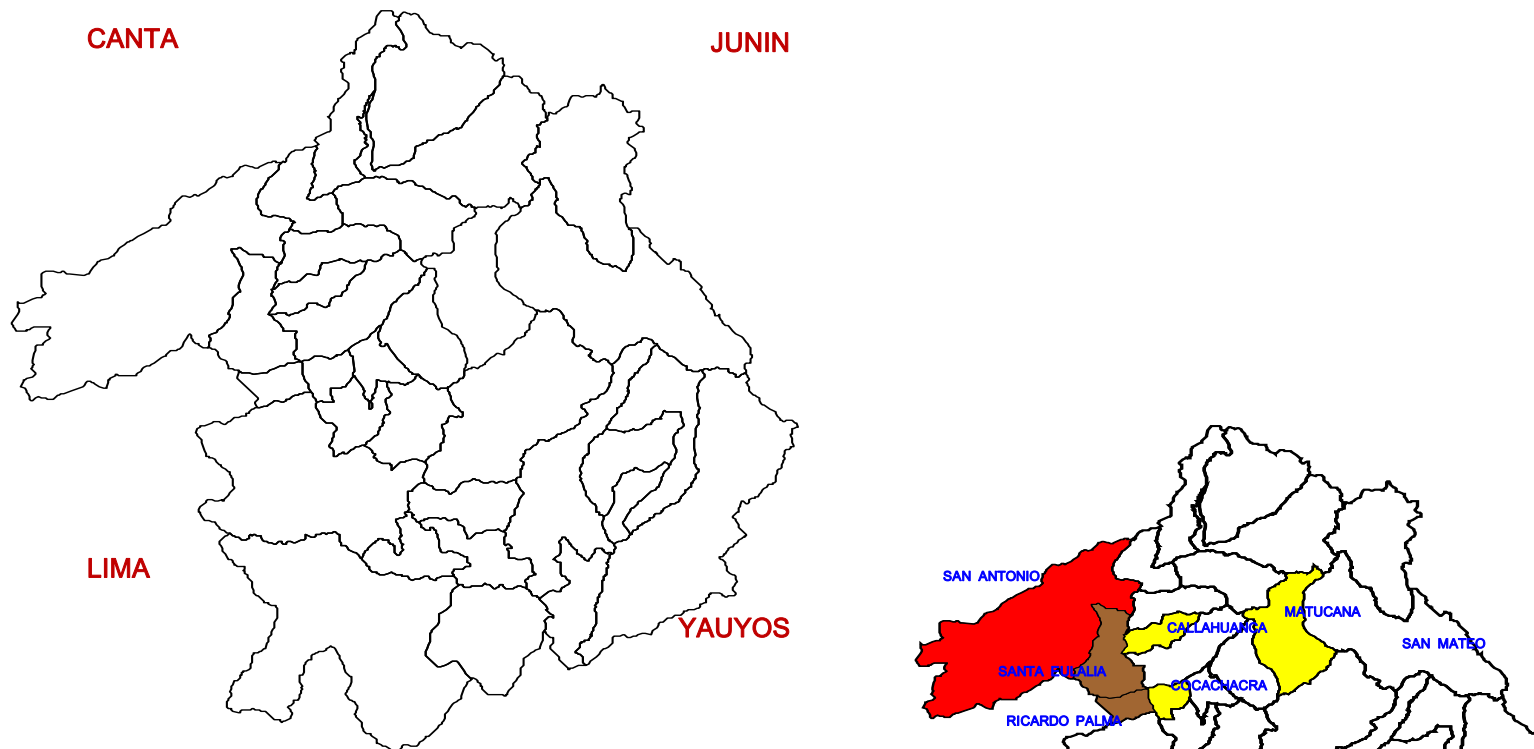

DISTRITOS	2022	2023
MATUCANA	1	
RICARDO PALMA	1	
SAN ANTONIO	4	
Total general	6	0

DISTRITOS	2021	2022
CALLAHUANCA		1
MATUCANA		1
RICARDO PALMA	14	5
SAN ANTONIO	51	64
SAN MATEO		1
SANTA CRUZ DE COCACHACRA	1	1
SANTA EULALIA	11	13
Total general	77	86

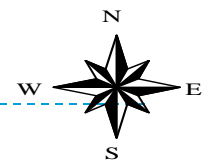

MAPA DE RIESGO DE LA PROVINCIA DE HUAROCHIRI

CASOS ACUMULADOS DE VIH/SIDA 2023 A LA S.E 52

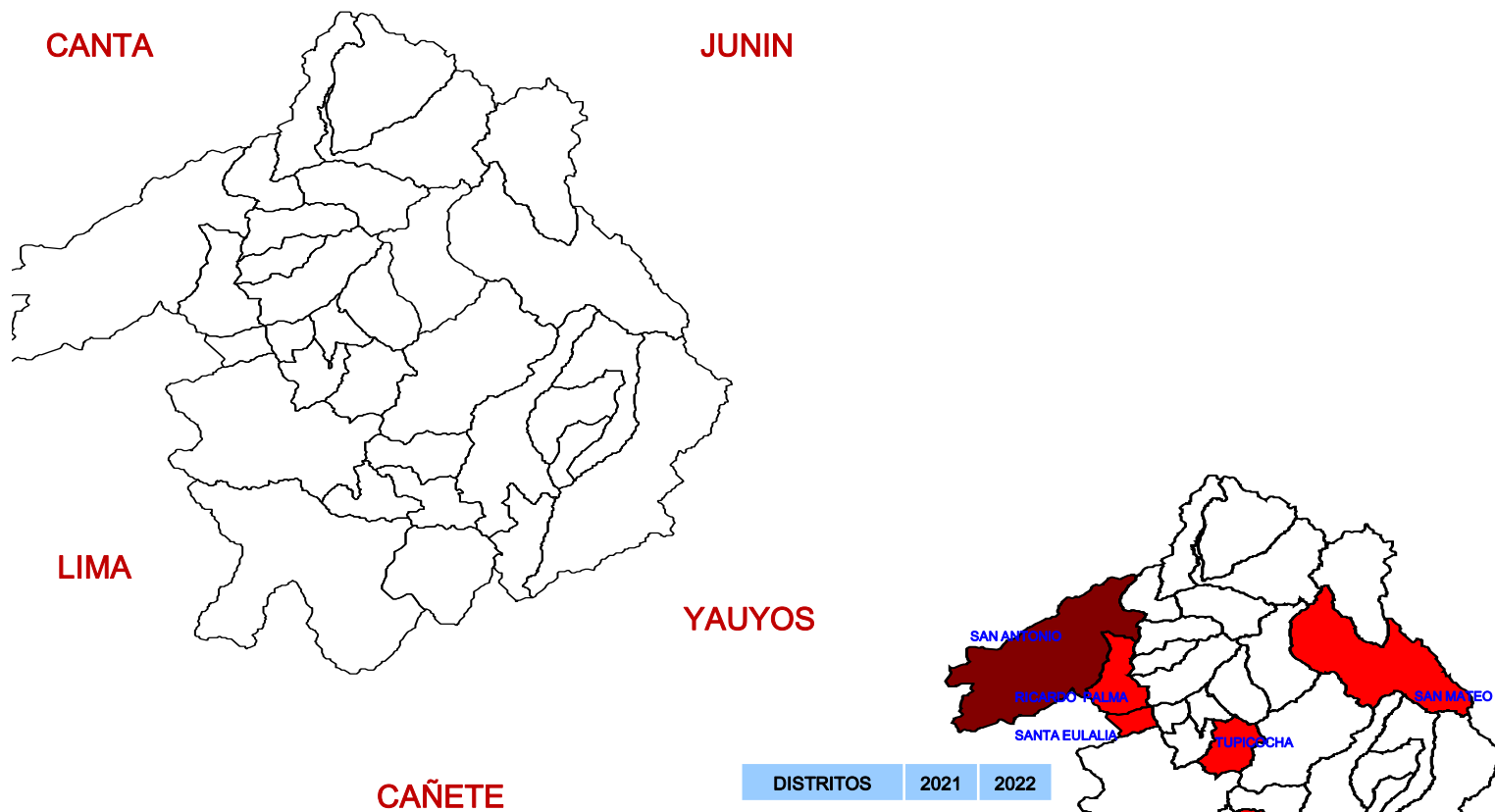

DISTRITOS	2021	2022
MATUCANA	1	
LANGA		1
RICARDO PALMA	1	4
SAN ANTONIO	9	4
TUPICOCHA		1
COCACHACRA		1
SANTA EULALIA		1
Total general	11	13

