



# SALA SITUACIONAL RED DE SALUD HUAROCHIRI



DIRECCIÓN DE INTELIGENCIA SANITARIA

AREA DE EPIDEMIOLOGÍA E INVESTIGACIÓN - AÑO 2023

# Casos de Iras a la S.E 3

## Red de Salud Huarochirí - 2023



CANAL ENDEMICO DE IRAS POR SEMANAS EPIDEMIOLOGICAS  
RED HUAROCHIRI A LA S.E 3 AÑO 2023



GRAFICO DE TENDENCIA 2018 – 2023



HOSPITAL Y MICRO REDES	IRAS A LA S.E 3				ACUMULADO 1*3- 2023			
	TOTAL DE IRAS	DEFUNC. POR IRAS	TOTAL	% semanal DE IRAS	TOTAL DE IRAS	DEFUNC. POR IRAS	TOTAL	% ACUMULADO DE IRAS
HOSPITAL MATUCANA	7	0	7	5	14	0	14	4
MICRO RED HUAROCHIRI	5	0	5	4	10	0	10	3
MICRO RED LANGA	20	0	20	16	67	0	67	20
MICRO RED RICARDO PALMA	83	0	83	65	226	0	226	67
MICRO RED SAN MATEO	5	0	5	4	9	0	9	3
MICRO RED HUINCO	8	0	8	6	11	0	11	3
<b>RED HUAROCHIRI</b>	<b>128</b>	<b>0</b>	<b>128</b>	<b>100</b>	<b>337</b>	<b>0</b>	<b>337</b>	<b>100</b>

# Casos de Neumonías a la S.E 3

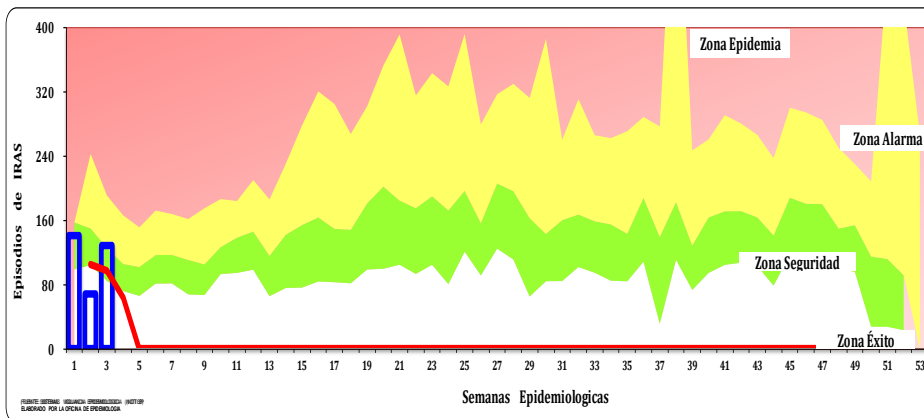
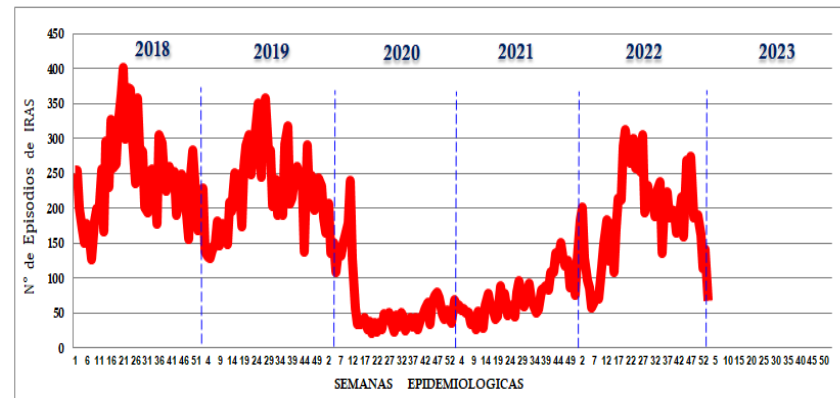
## Red de Salud Huarochirí - 2023



CANAL ENDEMICO DE NEUMONIAS POR SEMANAS EPIDEMIOLOGICAS  
RED HUAROCHIRI A LA S.E 3 AÑO 2023



GRAFICO DE TENDENCIA 2018 – 2023



HOSPITAL Y MICRO REDES	NEUMONIAS A LA S.E 3					ACUMULADO 1*3-2023				
	TOTAL DE NEUMONIAS	DEFUNC. POR NEUMONIAS	TOTAL	INCIDENCIA MENSUAL DE NEUM. <5AÑOS> 1,000 Hab	% MENSUAL DE NEUMONIAS	TOTAL DE NEUM-	DEFUNC. POR NEUMONIAS	TOTAL	INCIDENCIA MENSUAL DE NEUM. <5AÑOS> 1,000 Hab	% MENSUAL DE NEUMONIAS
HOSPITAL MATUCANA	0	0	0	0.0	0	0	0	0	0.0	0
MICRO RED HUAROCHIRI	0	0	0	0.0	0	0	0	0	0.0	0
MICRO RED LANGA	0	0	0	0.0	0	0	0	0	0.0	0
MICRO RED RICARDO PALMA	0	0	0	0.0	0	0	0	0	0.0	0
MICRO RED SAN MATEO	0	0	0	0.0	0	0	0	0	0.0	0
MICRO RED HUINCO	0	0	0	0.0	0	0	0	0	0.0	0
<b>TOTAL</b>	<b>0</b>	<b>0</b>	<b>0</b>	<b>0.0</b>	<b>0</b>	<b>0</b>	<b>0</b>	<b>0</b>	<b>0.0</b>	<b>0</b>

# Casos de Sob/Asma a la S.E 3

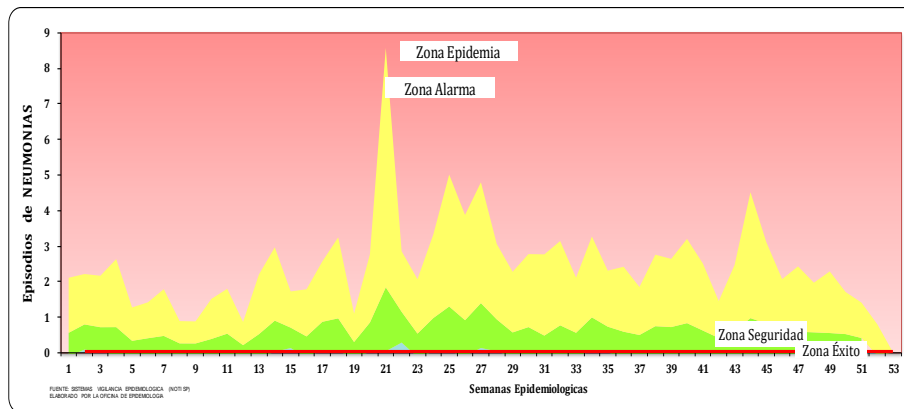
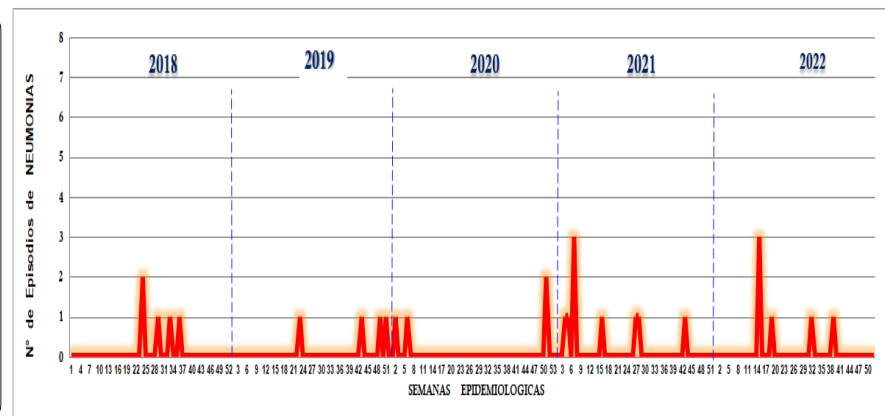
## Red de Salud Huarochirí - 2023



CANAL ENDEMICO DE SOB/ASMA POR SEMANAS EPIDEMIOLOGICAS  
RED HUAROCHIRI A LA S.E 3 AÑO 2023

GRAFICO DE TENDENCIA 2018 – 2023

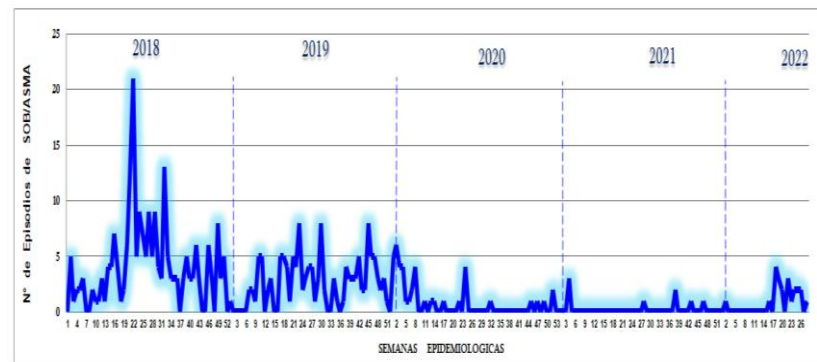
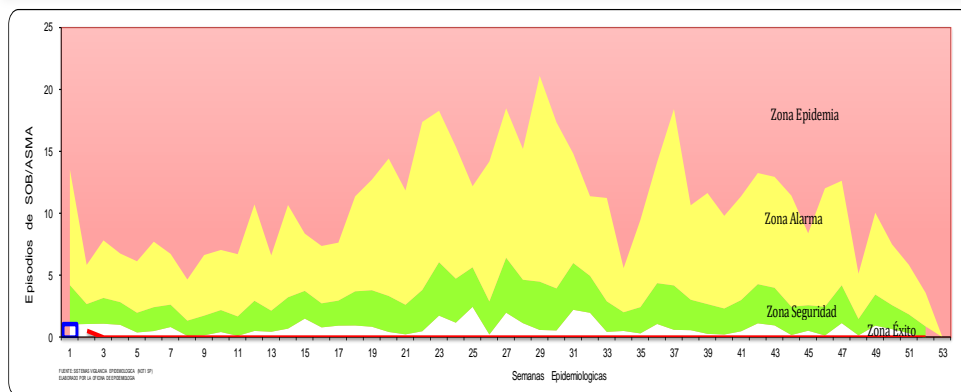

HOSPITAL Y MICRO REDES	SOB/ASMA S.E 3	ACUMULADO 1*3- 2023	INCIDENCIA MENSUAL DE SOB/ASMA. < 5 AÑOS X 1,000 Hab	% MENSUAL DE SOB/ASMA
HOSPITAL MATUCANA	0	1	0.0	100
MICRO RED HUAROCHIRI	0	0	0.0	0
MICRO RED LANGA	0	0	0.0	0
MICRO RED RICARDO PALMA	0	0	0.0	0
MICRO RED SAN MATEO	0	0	0.0	0
MICRO RED HUINCO	0	0	0.0	0
<b>RED HUAROCHIRI</b>	<b>0</b>	<b>1</b>	<b>0.0</b>	<b>100</b>

# Casos de Edas a la S.E 3

## Red de Salud Huarochirí - 2023



CANAL ENDEMICO DE EDAS POR SEMANAS EPIDEMIOLOGICAS  
RED HUAROCHIRI A LA S.E 3 AÑO 2023

GRAFICO DE TENDENCIA 2018 – 2022

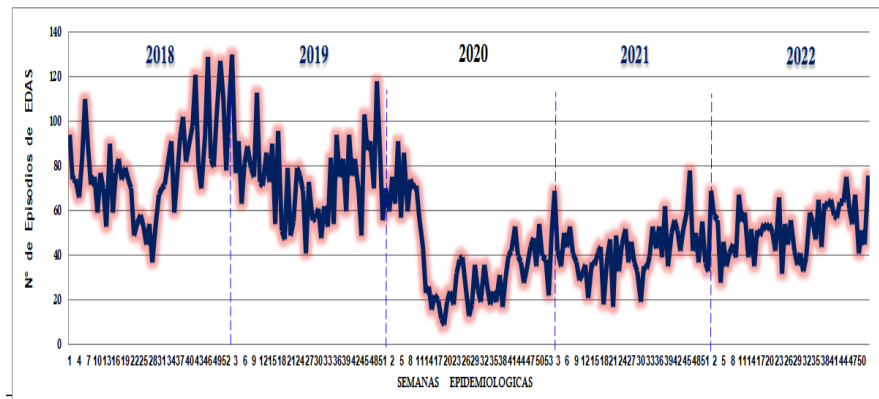
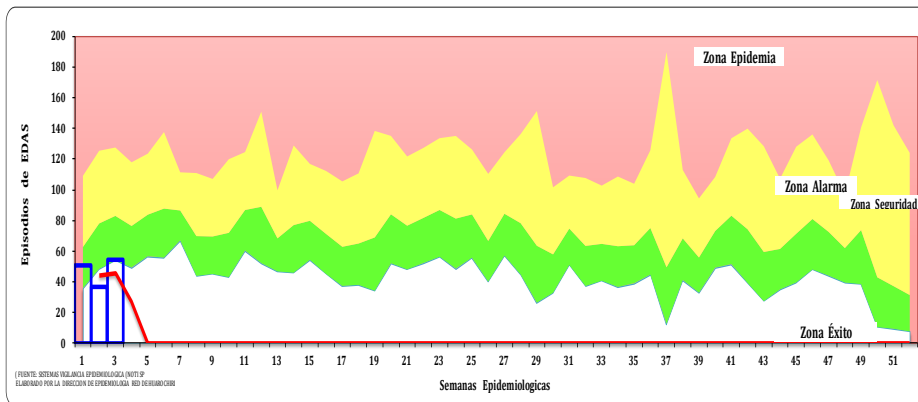

HOSPITAL Y MICRO REDES	EDAS A LA S.E 3					ACUMULADO 1*3-2023						
	ACUOSA	DISENTER.	HOSP. EDAS	DEFUNC.	TOTAL	% semanal DE EDAS	ACUOSA	DISENTER.	HOSP. EDAS	DEFUNC.	TOTAL	% ACUMULADO DE EDAS
HOSPITAL MATUCANA	1	0	0	0	1	2	3	0	0	0	3	2
MICRO RED HUAROCHIRI	3	0	0	0	3	6	6	0	0	0	6	4
MICRO RED LANGA	11	0	0	0	11	20	28	0	0	0	28	20
MICRO RED RICARDO PALMA	35	0	0	0	35	65	98	0	0	0	98	69
MICRO RED SAN MATEO	3	0	0	0	3	6	5	0	0	0	5	4
MICRO RED HUINCO	1	0	0	0	1	2	2	0	0	0	2	1
<b>RED HUAROCHIRI</b>	<b>54</b>	<b>0</b>	<b>0</b>	<b>0</b>	<b>54</b>	<b>100</b>	<b>142</b>	<b>0</b>	<b>0</b>	<b>0</b>	<b>142</b>	<b>100</b>



# Casos de Febriles por Años y Grupo Etareo a la S.E 3 Red de Salud Huarochirí - 2023

HOSPITAL Y MICRO REDES	FEBRILES A LA S.E 3							ACUMULADO 1*3 - 2023							%
	<1	1-4	5-9	10-19	20-59	60+	TOTAL	<1	1-4	5-9	10-19	20-59	60+	TOTAL	
HOSPITAL MATUCANA	0	2	5	0	1	0	8	0	2	6	3	7	0	18	6.0
MICRO RED HUAROCHIRI	0	0	1	0	1	1	3	0	0	2	0	6	1	9	3.0
MICRO RED LANGA	1	4	2	1	0	0	8	1	11	13	2	6	0	33	10.9
MICRO RED RICARDO PALMA	6	27	17	7	16	6	79	15	76	47	24	48	11	221	73.2
MICRO RED SAN MATEO	1	1	0	2	6	0	10	1	1	2	7	6	0	17	5.6
MICRO RED HUINCO	0	0	1	0	0	1	2	0	0	3	0	0	1	4	1.3
<b>TOTAL</b>	<b>8</b>	<b>34</b>	<b>26</b>	<b>10</b>	<b>24</b>	<b>8</b>	<b>110</b>	<b>17</b>	<b>90</b>	<b>73</b>	<b>36</b>	<b>73</b>	<b>13</b>	<b>302</b>	<b>100.0</b>

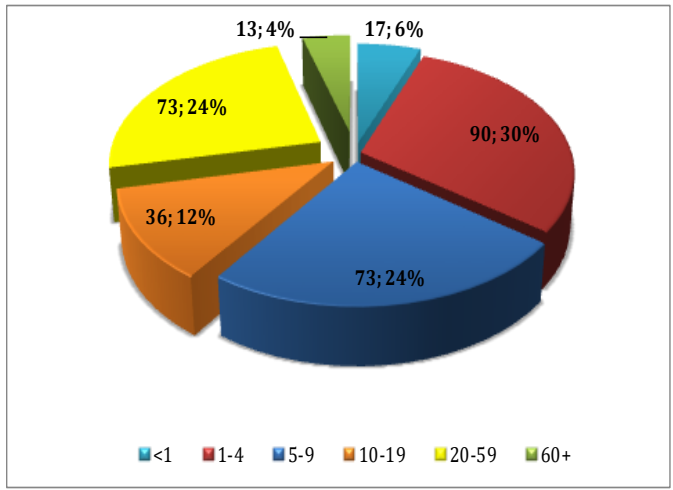
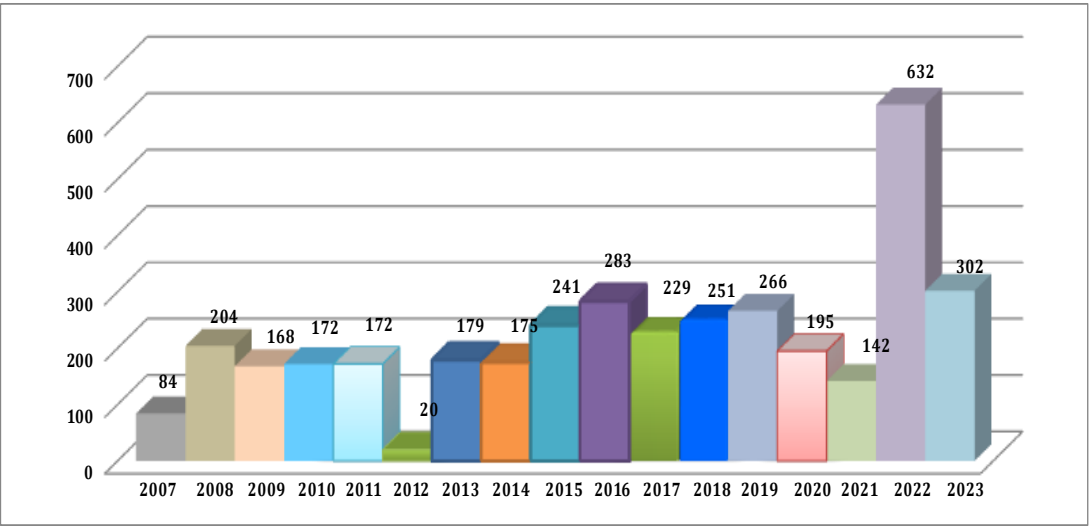

# Casos de Leishmaniasis a la S.E 3 Red de Salud Huarochirí - 2023



HOSPITAL Y MICRO REDES	2022			2023		
	S.E 3	ACUM. 1*3	%	S.E 3	ACUM. 1*3	%
HOSPITAL MATUCANA	0	0	0.0	1	1	100.0
MICRO RED HUAROCHIRI	0	0	0.0	0	0	0.0
MICRO RED LANGA	0	0	0.0	0	0	0.0
MICRO RED RICARDO PALMA	0	0	0.0	0	0	0.0
MICRO RED SAN MATEO	0	0	0.0	0	0	0.0
MICRO RED HUINCO	0	0	0.0	0	0	0.0
<b>RED HUAROCHIRI</b>	<b>0</b>	<b>0</b>	<b>0.0</b>	<b>1</b>	<b>1</b>	<b>100.0</b>

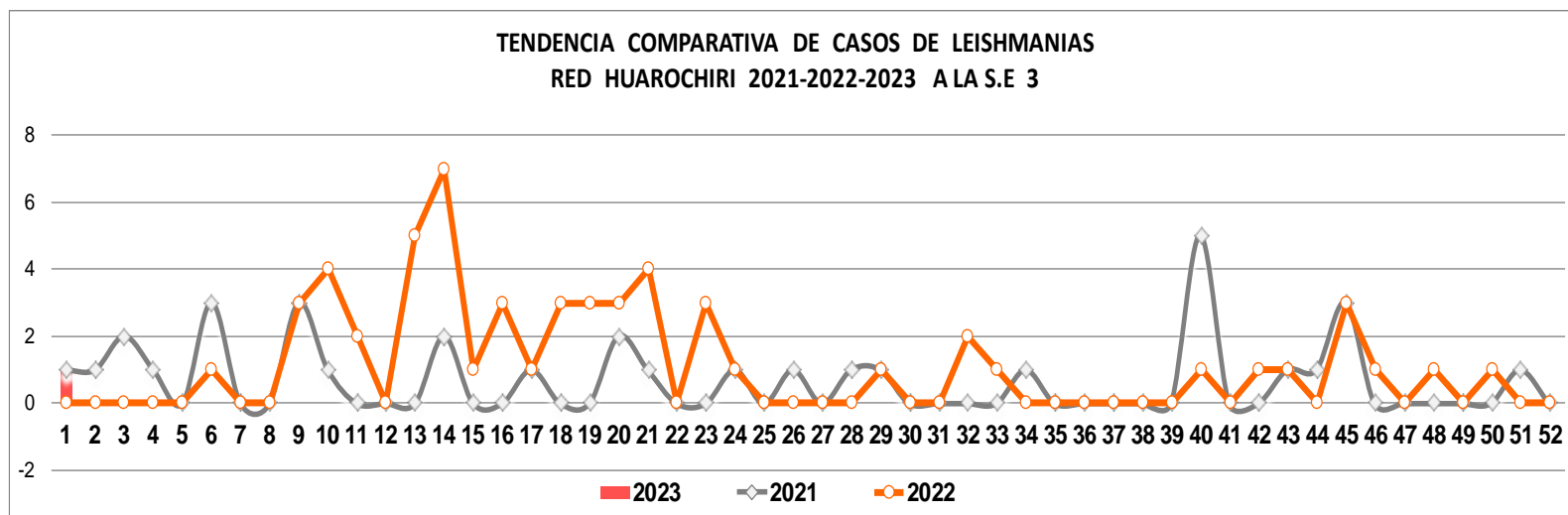



# MAPA DE RIESGO DE LA PROVINCIA DE HUAROCHIRI

## CASOS ACUMULADOS DE LEISHMANIASIS 2023 A LA S.E 3

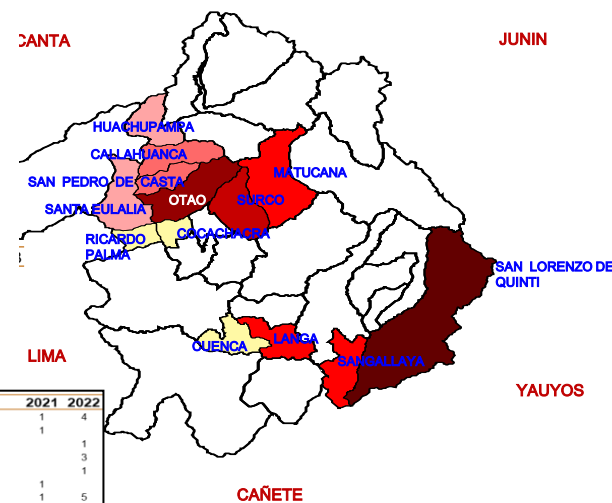
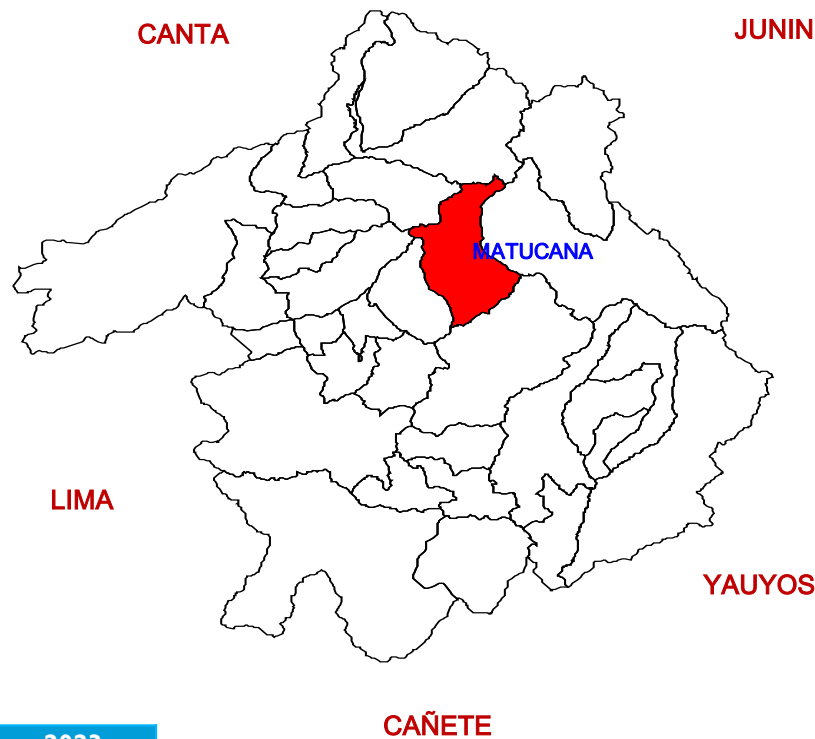

DISTRITOS	2022	2023
LAHUAYTAMBO	1	
MATUCANA	1	1
<b>Total general</b>	<b>2</b>	<b>1</b>

DISTRITO	2021	2022
CALLAHUANCA	1	4
CARAMPOMA	1	
CUENCA		1
HUACHUPAMPA		3
HUAROCHIRI		1
LAHUAYTAMBO	1	
LANGA	1	5
MATUCANA	20	8
RICARDO PALMA	1	1
SAN BARTOLOME	1	2
SAN LORENZO DE QUINTI	2	8
SAN MATEO DE OTAO	2	7
SAN PEDRO DE CASTA		3
SANGALLAYA	2	4
SANTA CRUZ DE		
COCACHACRA	2	2
SANTA EULALIA		3
SURCO		5
<b>Total general</b>	<b>34</b>	<b>57</b>



# MAPA DE RIESGO DE CASOS POSITIVOS DE DENGUE AUTOCTONOS E IMPORTADOS EN LA PROVINCIA DE HUAROCHIRI - AÑO 2022 – 2023 A LA S.E 3

## DENGUE AUTOCTONOS

AÑO	DISTRITOS	CONFIRMADO	PROBABLE	DESCARTADO
2022	Ricardo Palma – cupiche	1	0	2
<b>2023</b>	-	0	0	0

3 casos de dengue autóctonos: 1 confirmados y 2 descartados

### CONFIMADOS

Lugar probable de infección  
Ricardo Palma: Cupiche

## DENGUE IMPORTADOS

AÑO	DISTRITOS	CONFIRMADO	PROBABLE	DESCARTADO
2022	San Antonio	1	-	-
	Ricardo Palma	1	-	1
	Santa Eulalia	-	-	1
<b>2023</b>	Ricardo Palma	-	2	-

4 casos de dengue importados 2 confirmados y 2 descartados .

### CONFIMADOS

Lugar probable de infección  
P.S Valle: Ayacucho  
C.S Ricardo Palma: Ucayali

## Total 7 casos Reportados AÑO 2022:

Autóctono : 1 confirmado / 2 descartados  
Importados: 2 confirmados /2 descartados

\* Dichos casos se presentaron durante los Meses de Marzo y Abril.

FUENTE: Aplicativo NotiWeb

## ☐ Año 2023:

2 importados - probables

## ☐ Lugar probable de infección :

Huánuco – tocache

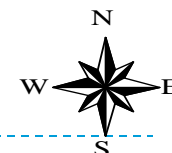
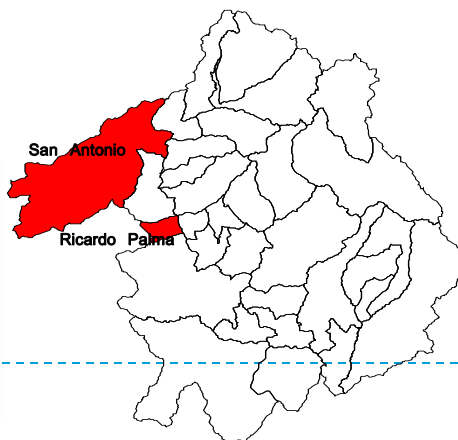

# Accidentes y Accidentados de Transito a la S.E3 Red de Salud Huarochirí - 2023



DISTRITOS	ACCIDENTES DE TRANSITO			ACCIDENTADOS DE TRANSITO			DEFUNCIONES		
	S.E.3	ACUM. 1*3	%	ACUM. 1*	ACUM. 1*3	%	ACUM. 1*	ACUM. 1*3	%
CHICLA	0	0	#DIV/0!	0	0	#DIV/0!	0	0	0.0
MATUCANA	0	0	#DIV/0!	0	0	#DIV/0!	0	0	0.0
SAN BARTOLOME	0	0	#DIV/0!	0	0	#DIV/0!	0	0	0.0
SAN MATEO	0	0	#DIV/0!	0	0	#DIV/0!	0	0	0.0
SANTA CRUZ DE COCACHACRA	0	0	#DIV/0!	0	0	#DIV/0!	0	0	0.0
SURCO	0	0	#DIV/0!	0	0	#DIV/0!	0	0	0.0
<b>RED HUAROCHIRI</b>	<b>0</b>	<b>0</b>	<b>#DIV/0!</b>	<b>0</b>	<b>0</b>	<b>#DIV/0!</b>	<b>0</b>	<b>0</b>	<b>0.0</b>

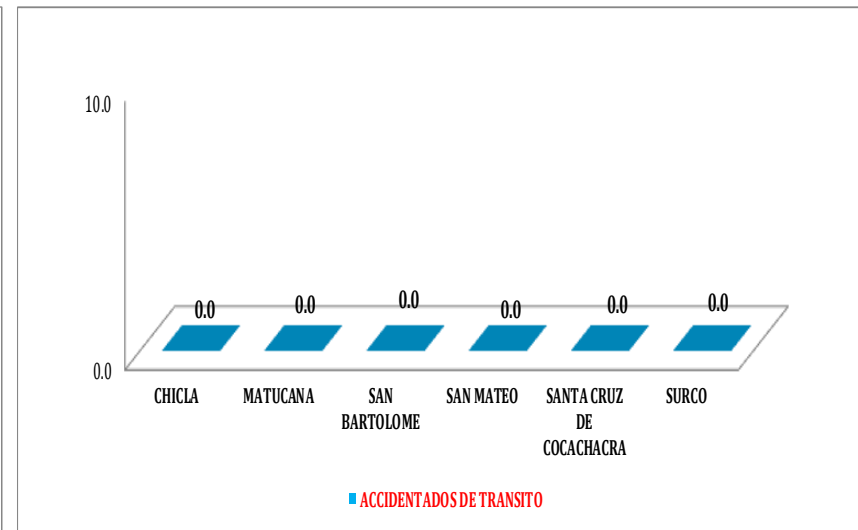
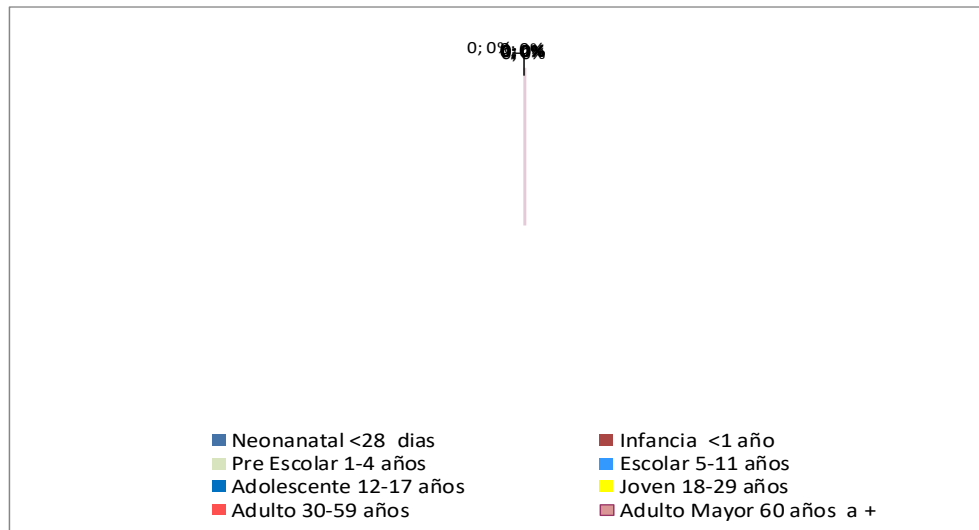
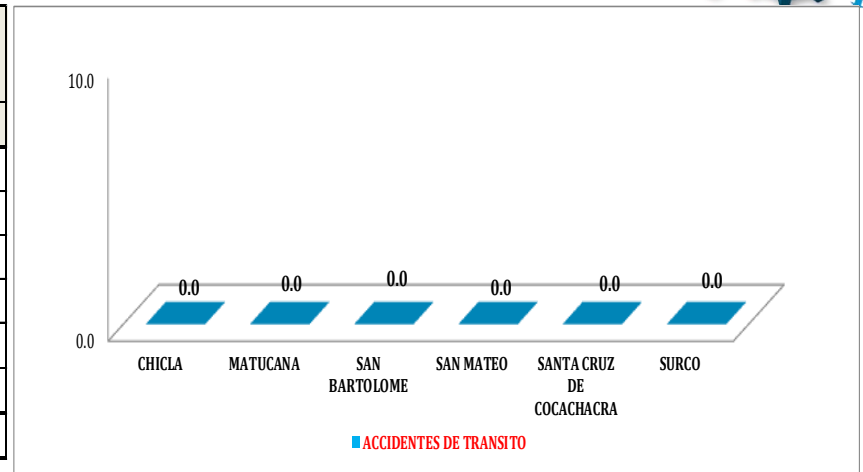

# Casos de Zoonosis a la SE 3

## Red de Salud Huarochirí - 2023



EXPOSICION A RABIA															
HOSPITAL Y MICRO REDES	MORDEDURA CANINA			ACCIDENTE ARACNIDO			MORDEDURA DE RATA			MORDEDURA DE GATO			MORDEDURA DE MONO		
	S.E 3	ACUM. 1*3	TOTAL %	S.E 3	ACUM. 1*3	TOTAL %	S.E 3	ACUM. 1*3	TOTAL %	S.E 3	ACUM. 1*3	TOTAL %	S.E 3	ACUM. 1*3	TOTAL %
HOSPITAL MATUCANA	0	0	0.00	0	0	0.0	0	0	0.0	0	0	0.0	0	0	0.0
MICRO RED HUAROCHIRI	0	0	0.00	0	0	0.0	0	0	0.0	0	0	0.0	0	0	0.0
MICRO RED LANGA	0	0	0.0	0	0	0.0	0	0	0.0	0	0	0.0	0	0	0.0
MICRO RED RICARDO PALMA	7	16	100.0	0	0	0.0	0	0	0.0	2	2	0.0	0	0	0.0
MICRO RED SAN MATEO	0	0	0.0	0	0	0.0	0	0	0.0	0	0	0.0	0	0	0.0
MICRO RED HUINCO	0	0	0.0	0	0	0.0	0	0	0.0	0	0	0.0	0	0	0.0
<b>RED HUAROCHIRI</b>	<b>7</b>	<b>16</b>	<b>100.0</b>	<b>0</b>	<b>0</b>	<b>0.0</b>	<b>0</b>	<b>0</b>	<b>0.0</b>	<b>2</b>	<b>2</b>	<b>0.0</b>	<b>0</b>	<b>0</b>	<b>0.0</b>

FUENTE: SISTEMAS DE VIGILANCIA EPIDEMIOLOGICA NOTI SP  
ELABORADO POR LA OFICINA DE EPIDEMIOLOGIA, RED HUAROCHIRI.

### MORDEDURA CANINA COMPARATIVO 2012 – 2023 A LA S.E 3

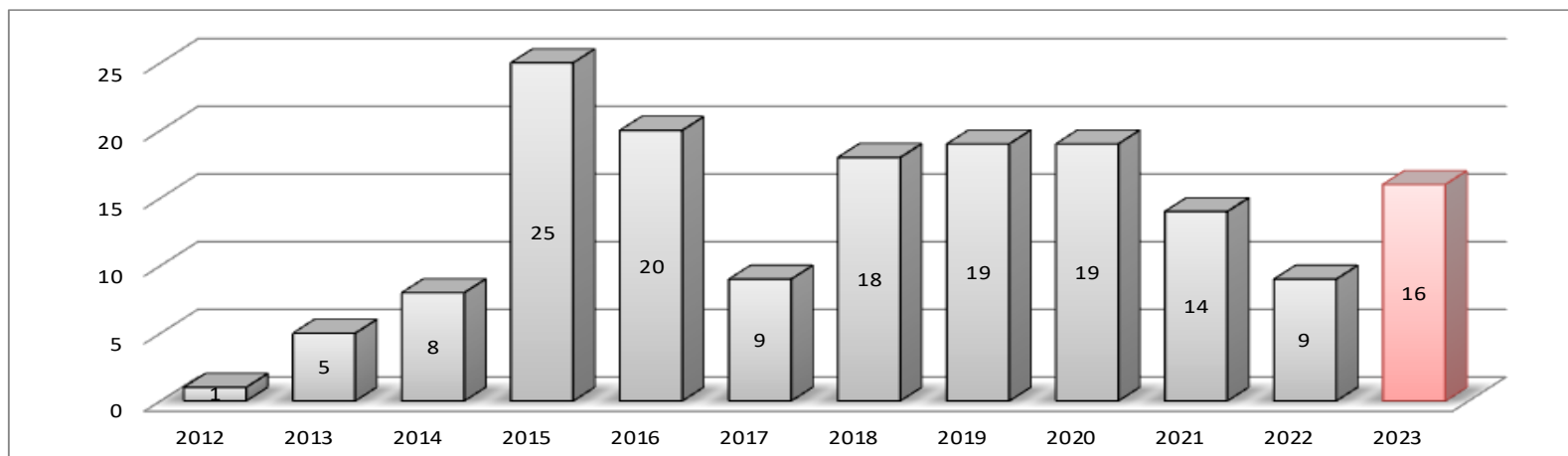

# Enfermedades no Transmisibles a la SE 3

## Red de Salud Huarochirí - 2023



HOSPITAL Y MICRO REDES	HIPERTENSION ARTERIAL			DIABETES MELLITUS no ESP.			DIABETES MELLITUS no INSULL.			DIABETES GEST.		
	S.E 3	ACUM. 1*3	%	S.E 3	ACUM. 1*3	%	S.E 3	ACUM. 1*3	%	S.E 3	ACUM. 1*3	%
HOSPITAL MATUCANA	0	0	0.0	0	0	0.0	0	0	0.0	0	0	0.0
MICRO RED HUAROCHIRI	0	0	0.0	0	0	0.0	0	0	0.0	0	0	0.0
MICRO RED LANGA	0	0	100.0	0	0	0.0	0	0	0.0	0	0	0.0
MICRO RED RICARDO PALMA	0	1	0.0	1	4	100.0	0	0	0.0	0	0	0.0
MICRO RED SAN MATEO	0	0	0.0	0	0	0.0	0	0	0.0	0	0	0.0
MICRO RED HUINCO	0	0	0.0	0	0	0.0	0	0	0.0	0	0	0.0
<b>RED HUAROCHIRI</b>	<b>0</b>	<b>1</b>	<b>100.0</b>	<b>1</b>	<b>4</b>	<b>100.0</b>	<b>0</b>	<b>0</b>	<b>0.0</b>	<b>0</b>	<b>0</b>	<b>0.0</b>

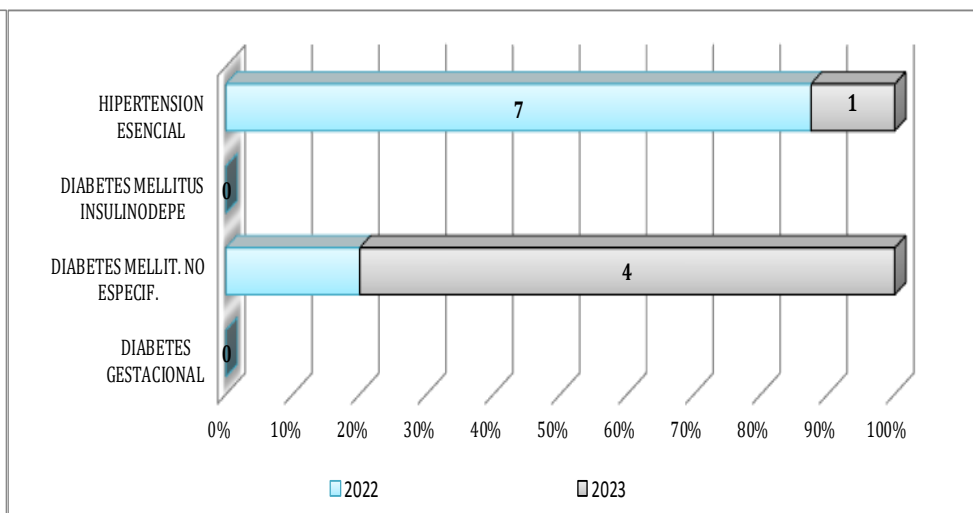
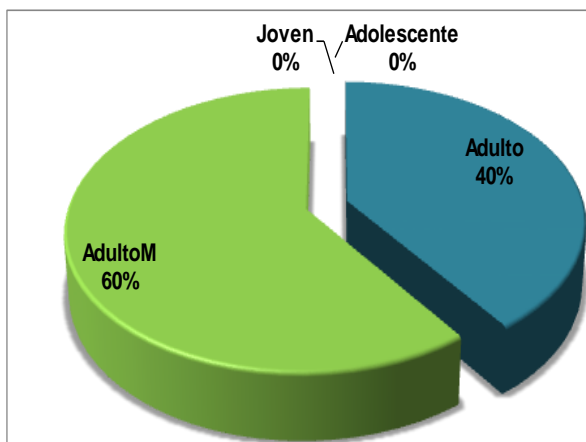

# Enfermedades Transmisibles a la S.E 3

## Red de Salud Huarochirí - 2023



HOSPITAL Y MICRO REDES	CONJUNTIVITIS		TOTAL %	FIEBRE TIFOIDEA		TOTAL %	HEPATITIS VIRAL		TOTAL %	HEPATITIS B		TOTAL %	VARICELA	
	S.E 3	ACUM. 1*3		S.E 3	ACUM. 1*3		S.E 3	ACUM. 1*3		S.E 3	ACUM. 1*3		S.E 3	ACUM. 1*3
HOSPITAL MATUCANA	0	0	0.00	0	0	0.00	0	0	0.00	0	0	0.00	0	0
MICRO RED HUAROCHIRI	0	0	0.00	0	0	0.00	0	0	0.00	0	0	0.00	0	0
MICRO RED LANGA	0	2	50.00	0	0	0.00	0	0	0.00	0	0	0.00	0	0
MICRO RED RICARDO PALMA	0	2	50.00	0	0	0.00	0	0	0.00	0	0	0.00	0	0
MICRO RED SAN MATEO	0	0	0.00	0	0	0.00	0	0	0.00	0	0	0.00	0	0
MICRO RED HUINCO	0	0	0.00	0	0	0.00	0	0	0.00	0	0	0.00	0	0
<b>RED HUAROCHIRI</b>	<b>0</b>	<b>4</b>	<b>100.00</b>	<b>0</b>	<b>0</b>	<b>0.00</b>	<b>0</b>	<b>0</b>	<b>0.00</b>	<b>0</b>	<b>0</b>	<b>0.00</b>	<b>0</b>	<b>0</b>

FUENTE: SISTEMAS DE VIGILANCIA EPIDEMIOLÓGICA (DVI) SI  
ELABORADO POR LA OFICINA DE EPIDEMIOLOGÍA RED HUAROCHIRI

TUBERCULOSIS		TOTAL %	SIFILIS NO ESP.		TOTAL %	SIFILIS MATERNA		TOTAL %	INFECCION POR VIH		TOTAL %	INTOX. ALIMENTARIA		TOTAL %
S.E 3	ACUM. 1*3		S.E 3	ACUM. 1*3		S.E 3	ACUM. 1*3		S.E 3	ACUM. 1*3		S.E 3	ACUM. 1*3	
0	0	0.00	0	0	0.00	0	0	0.00	0	0	0.00	0	0	0.00
0	0	0.00	0	0	0.00	0	0	0.00	0	0	0.00	0	0	0.00
0	0	0.00	0	0	0.00	0	0	0.00	0	0	0.00	0	0	0.00
2	2	0.00	0	0	0.00	0	0	0.00	0	0	0.00	0	0	0.00
0	0	0.00	0	0	0.00	0	0	0.00	0	0	0.00	0	0	0.00
0	0	0.00	0	0	0.00	0	0	0.00	0	0	0.00	0	0	0.00
<b>2</b>	<b>2</b>	<b>0.00</b>	<b>0</b>	<b>0</b>	<b>0.00</b>	<b>0</b>	<b>0</b>	<b>0.00</b>	<b>0</b>	<b>0</b>	<b>0.00</b>	<b>0</b>	<b>0</b>	<b>0.00</b>

# MAPA DE RIESGO DE LA PROVINCIA DE HUAROCHIRI

## CASOS ACUMULADOS DE TUBERCULOSIS 2023 A LA S.E 3

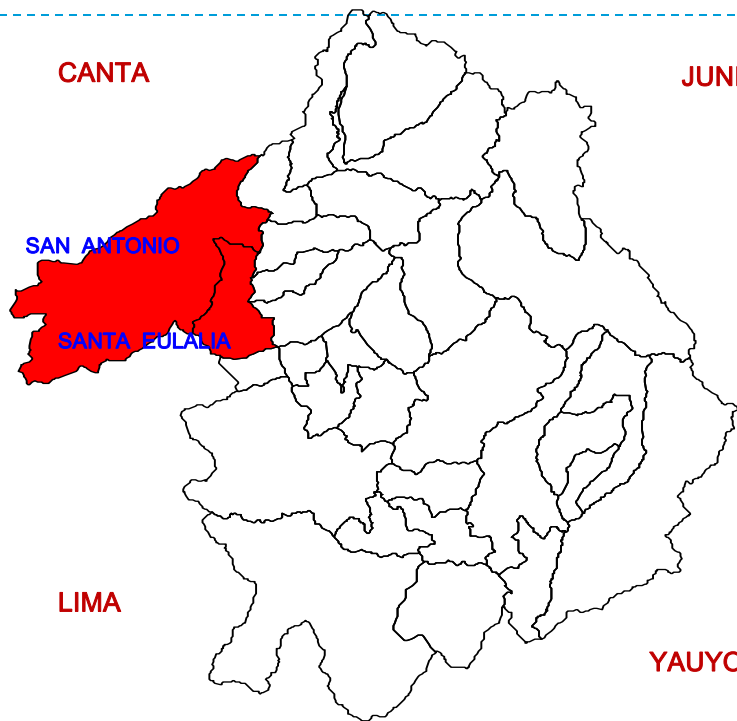

DISTRITOS	2022	2023
MATUCANA	1	0
RICARDO PALMA	1	0
SAN ANTONIO	5	1
SANTA EULALIA	0	1
<b>Total general</b>	<b>7</b>	<b>2</b>

CAÑETE

DISTRITOS	2021	2022
CALLAHUANCA		1
MATUCANA		1
RICARDO PALMA	14	5
SAN ANTONIO	51	64
SAN MATEO		1
SANTA CRUZ DE COCACHACRA	1	1
SANTA EULALIA	11	13
<b>Total general</b>	<b>77</b>	<b>86</b>

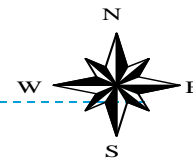
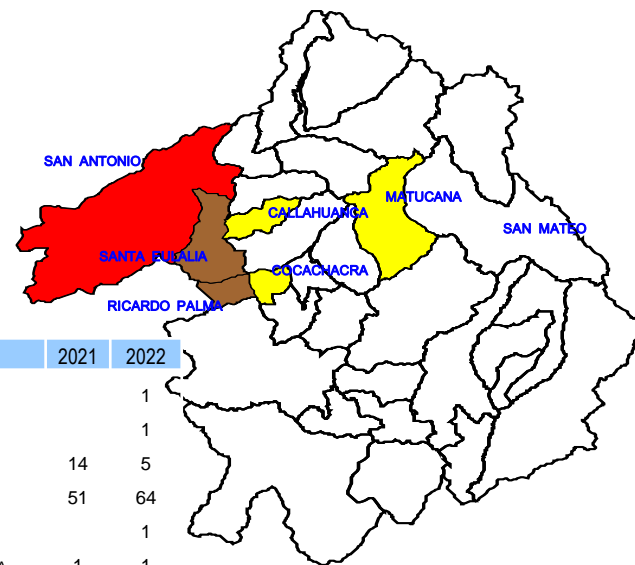

# MAPA DE RIESGO DE LA PROVINCIA DE HUAROCHIRI

## CASOS ACUMULADOS DE VIH/SIDA 2023 A LA S.E 3

