



# SALA SITUACIONAL RED DE SALUD HUAROCHIRI



DIRECCIÓN DE INTELIGENCIA SANITARIA

AREA DE EPIDEMIOLOGÍA E INVESTIGACIÓN - AÑO 2022

# Casos de Iras a la S.E 28

## Red de Salud Huarochirí - 2022



**CANAL ENDEMICO DE IRAS POR SEMANAS EPIDEMIOLOGICAS  
RED HUAROCHIRI A LA S.E 28 AÑO 2022**

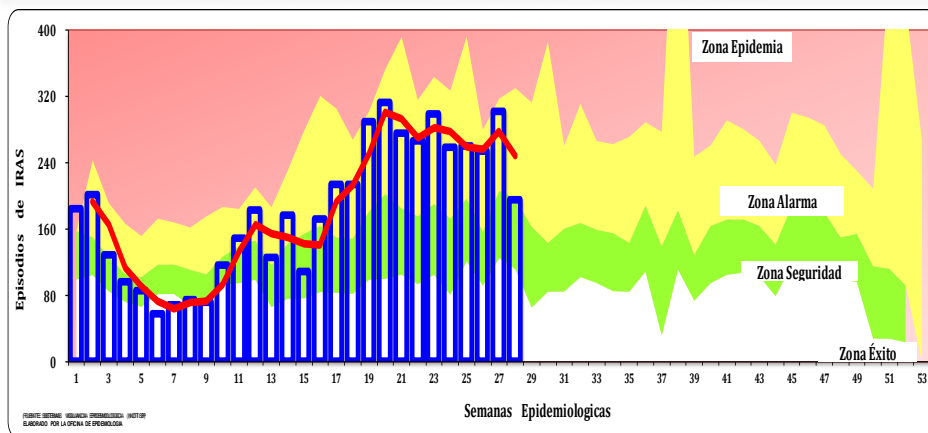

**GRAFICO DE TENDENCIA 2018 - 2022**

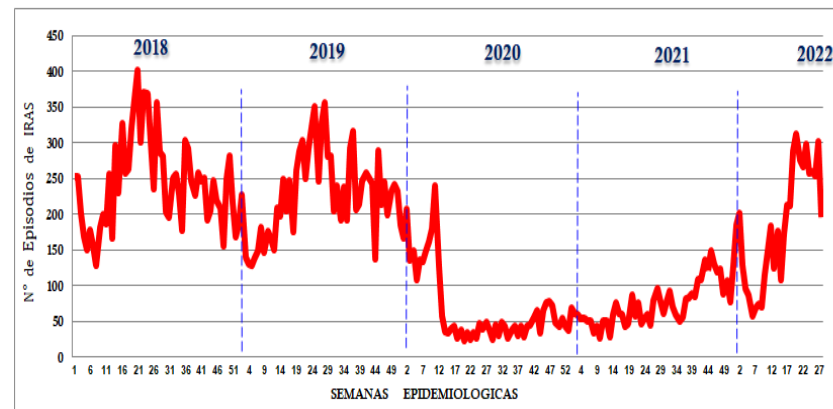

HOSPITAL Y MICRO REDES	IRAS A LA S.E 28				ACUMULADO 1*28-2022			
	TOTAL DE IRAS	DEFUNC. POR IRAS	TOTAL	% semanal DE IRAS	TOTAL DE IRAS	DEFUNC. POR IRAS	TOTAL	% ACUMULADO DE IRAS
HOSPITAL MATUCANA	16	0	16	8	261	0	261	5
MICRO RED HUAROCHIRI	7	0	7	4	203	0	203	4
MICRO RED LANGA	23	0	23	12	508	0	508	10
MICRO RED RICARDO PALMA	134	0	134	69	3599	0	3599	70
MICRO RED SAN MATEO	7	0	7	4	439	0	439	9
MICRO RED HUINCO	8	0	8	4	122	0	122	2
<b>RED HUAROCHIRI</b>	<b>195</b>	<b>0</b>	<b>195</b>	<b>100</b>	<b>5132</b>	<b>0</b>	<b>5132</b>	<b>100</b>

# Casos de Neumonías a la S.E 28

## Red de Salud Huarochirí - 2022



**CANAL ENDEMICO DE NEUMONIAS POR SEMANAS EPIDEMIOLOGICAS  
RED HUAROCHIRI A LA S.E 28 AÑO 2022**

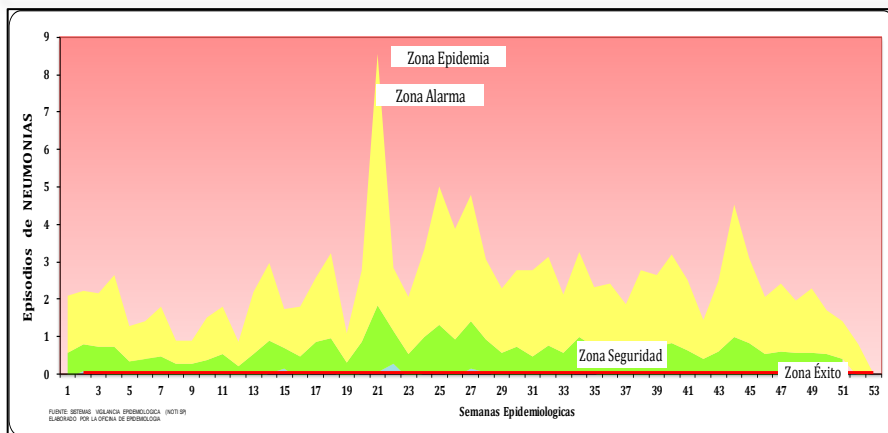

**GRAFICO DE TENDENCIA 2018 – 2022**

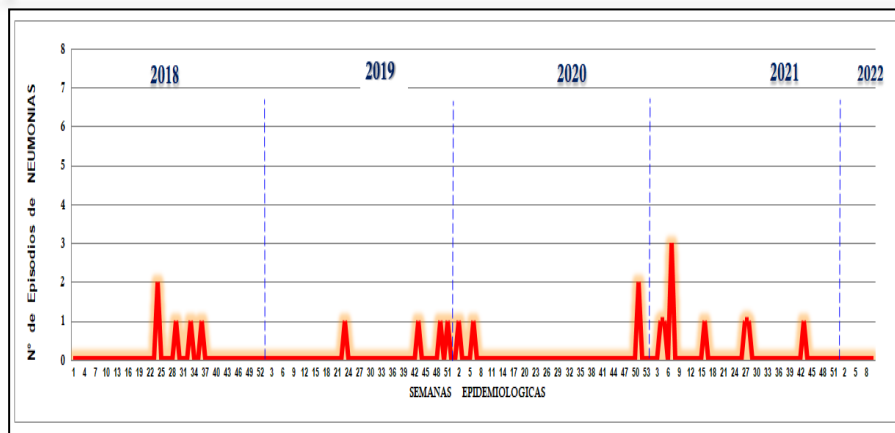

HOSPITAL Y MICRO REDES	NEUMONIAS A LA S.E 28					ACUMULADO 1*28-2022				
	TOTAL DE NEUMONIAS	DEFUNC. POR NEUMONIAS	TOTAL	INCIDENCIA MENSUAL DE NEUM. <5AÑOS> 1,000 Hab	% MENSUAL DE NEUMONIAS	TOTAL DE NEUM-	DEFUNC. POR NEUMONIAS	TOTAL	INCIDENCIA MENSUAL DE NEUM. <5AÑOS> 1,000 Hab	% MENSUAL DE NEUMONIAS
HOSPITAL MATUCANA	0	0	0	0.0	0	0	0	0	0.0	0
MICRO RED HUAROCHIRI	0	0	0	0.0	0	0	0	0	0.0	0
MICRO RED LANGA	0	0	0	0.0	0	0	0	0	0.0	0
MICRO RED RICARDO PALMA	0	0	0	0.0	0	0	0	0	0.0	0
MICRO RED SAN MATEO	0	0	0	0.0	0	0	0	0	0.0	0
MICRO RED HUINCO	0	0	0	0.0	0	0	0	0	0.0	0
<b>TOTAL</b>	<b>0</b>	<b>0</b>	<b>0</b>	<b>0.0</b>	<b>0</b>	<b>0</b>	<b>0</b>	<b>0</b>	<b>0.0</b>	<b>0</b>

# Casos de Sob/Asma a la S.E 28

## Red de Salud Huarochirí - 2022



**CANAL ENDEMICO DE SOB/ASMA POR SEMANAS EPIDEMIOLOGICAS  
RED HUAROCHIRI A LA S.E 28 AÑO 2022**

**GRAFICO DE TENDENCIA 2018 – 2022**

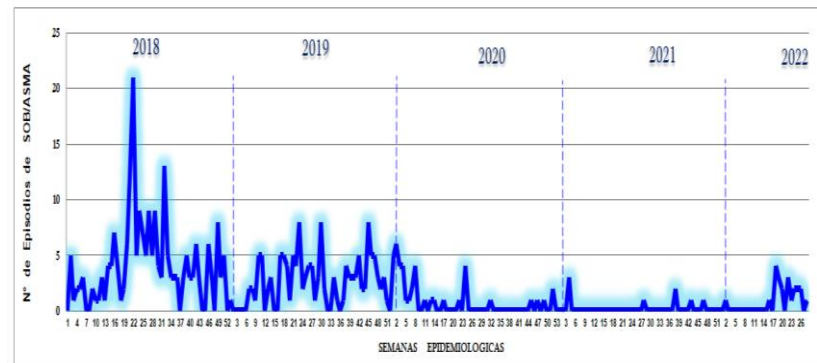
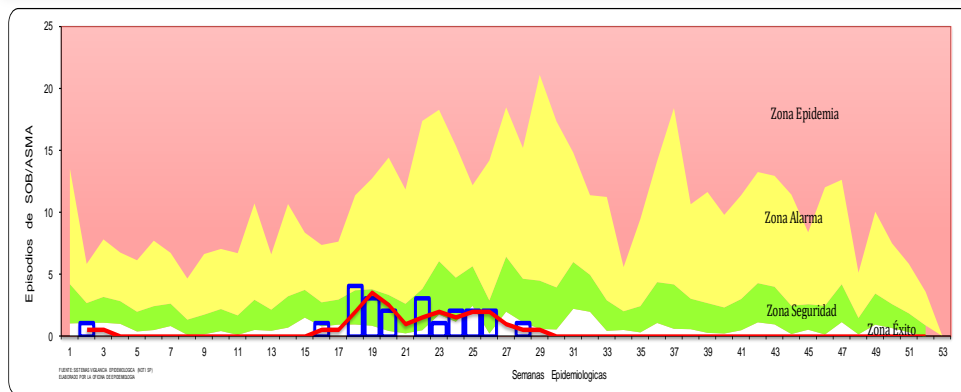

HOSPITAL Y MICRO REDES	SOB/ASMA S.E 28	ACUMULADO 1*28- 2022	INCIDENCIA MENSUAL DE SOB/ASMA. < 5 AÑOS X 1,000 Hab	% MENSUAL DE SOB/ASMA
HOSPITAL MATUCANA	1	15	0.4	95
MICRO RED HUAROCHIRI	0	0	0.0	0
MICRO RED LANGA	0	0	0.0	0
MICRO RED RICARDO PALMA	0	7	0.0	5
MICRO RED SAN MATEO	0	0	0.0	0
MICRO RED HUINCO	0	0	0.0	0
<b>RED HUAROCHIRI</b>	<b>1</b>	<b>22</b>	<b>0.4</b>	<b>100</b>

# Casos de Edas a la S.E 28

## Red de Salud Huarochirí - 2022



**CANAL ENDEMICO DE EDAS POR SEMANAS EPIDEMIOLOGICAS  
RED HUAROCHIRI A LA S.E 28 AÑO 2022**

**GRAFICO DE TENDENCIA 2018 – 2022**

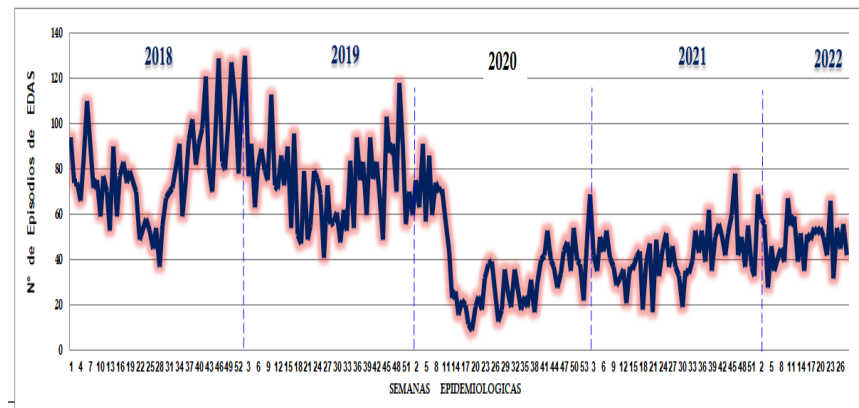
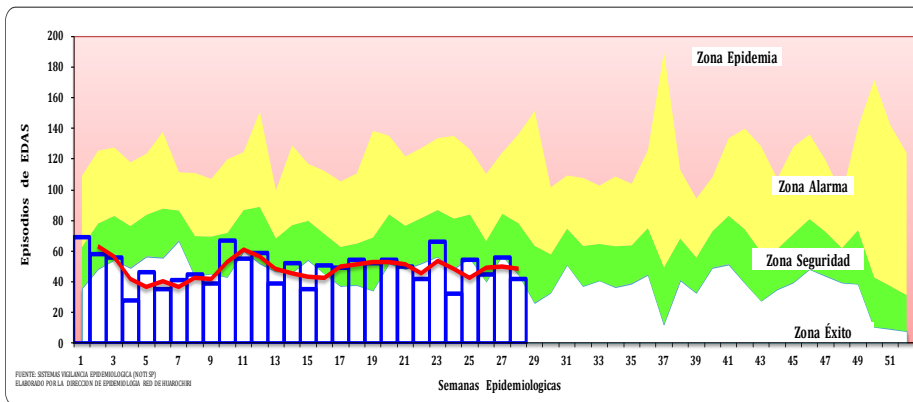

HOSPITAL Y MICRO REDES	EDAS A LA S.E 28						ACUMULADO 1*28- 2022					
	ACUOSA	DISENTER.	HOSP. EDAS	DEFUNC.	TOTAL	% semanal DE EDAS	ACUOSA	DISENTER.	HOSP. EDAS	DEFUNC.	TOTAL	% ACUMULADO DE EDAS
HOSPITAL MATUCANA	3	0	0	0	3	7	127	0	0	0	127	9
MICRO RED HUAROCHIRI	4	3	0	0	7	17	102	31	0	0	133	10
MICRO RED LANGA	3	1	0	0	4	10	233	4	0	0	237	17
MICRO RED RICARDO PALMA	26	0	0	0	26	62	727	2	0	0	729	53
MICRO RED SAN MATEO	1	0	0	0	1	2	82	0	0	0	82	6
MICRO RED HUINCO	1	0	0	0	1	2	63	0	0	0	63	5
<b>RED HUAROCHIRI</b>	<b>38</b>	<b>4</b>	<b>0</b>	<b>0</b>	<b>42</b>	<b>100</b>	<b>1334</b>	<b>37</b>	<b>0</b>	<b>0</b>	<b>1371</b>	<b>100</b>

# Casos de Febriles a la S.E 28

## Red de Salud Huarochirí - 2022

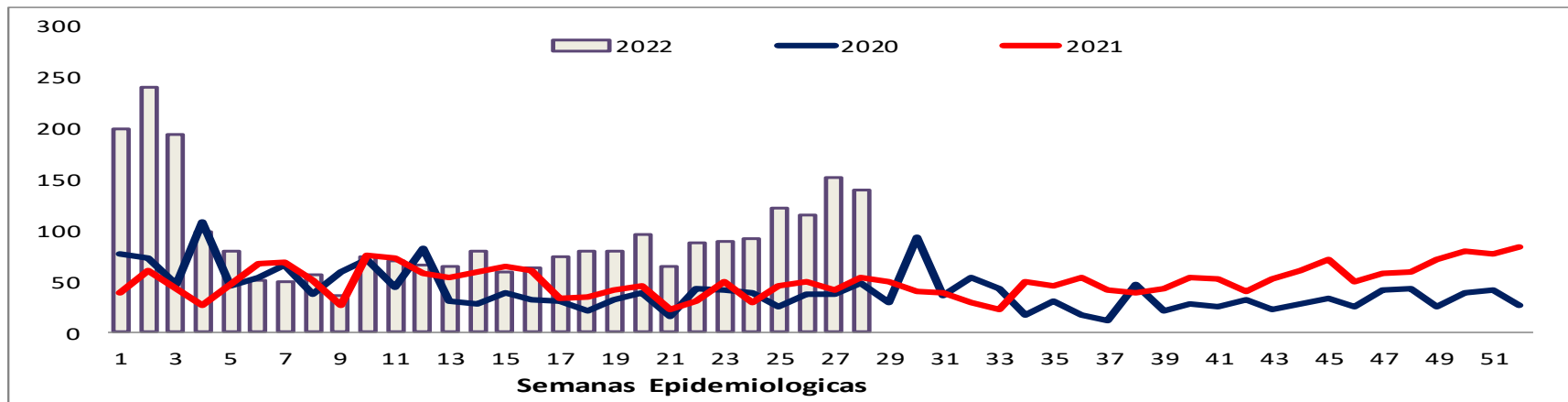

Años	1	2	3	4	5	6	7	8	9	10	11	12	13	14	15	16	17	18	19	20	21	22	23	24	25	26	27	28	29	30	31	32	33	34	35	36	37	38	39	40	41	42	43	44	45	46	47	48	49	50	51	52	Total general
2020	76	72	47	108	46	54	66	37	59	71	44	82	30	28	39	32	31	21	32	38	16	43	42	38	25	37	37	48	29	93	36	53	43	17	30	17	12	47	21	28	25	32	23	28	33	25	42	43	25	39	42	27	2109
2021	39	60	43	27	47	67	69	51	26	75	73	57	53	59	64	60	33	34	41	45	23	30	50	29	46	50	42	53	49	40	38	29	22	49	45	54	41	38	43	54	52	40	52	61	71	49	58	59	71	80	76	84	2601
2022	199	239	194	99	79	51	50	56	36	74	70	66	64	79	59	63	74	79	80	95	64	88	89	92	121	115	151	139	0	0	0	0	0	0	0	0	0	0	0	0	0	0	0	0	0	0	0	0	0	0	0	2665	

**CUADRO COMPARATIVO DE CASOS DE FEBRILES  
HOSPITAL Y MICRO REDES 2021-2022 A LAS S.E 28**

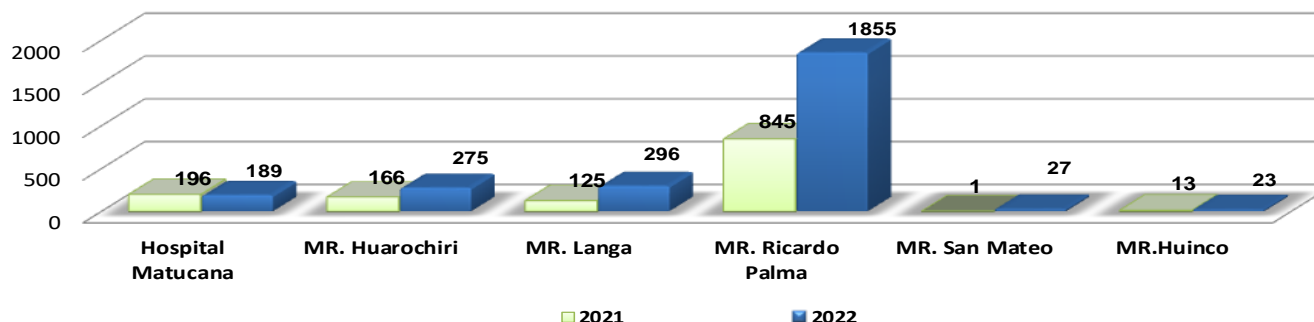

# Casos de Febriles por Años y Grupo Etareo a la S.E 28

## Red de Salud Huarochirí - 2022

HOSPITAL Y MICRO REDES	FEBRILES A LA S.E 28							ACUMULADO 1*28 - 2022							%
	<1	1-4	5-9	10-19	20-59	60+	TOTAL	<1	1-4	5-9	10-19	20-59	60+	TOTAL	
HOSPITAL MATUCANA	1	4	4	1	4	1	15	13	49	43	18	55	11	189	7.1
MICRO RED HUAROCHIRI	0	1	2	5	8	3	19	17	31	47	52	100	28	275	10.3
MICRO RED LANGA	0	7	3	2	1	0	13	17	80	47	45	89	18	296	11.1
MICRO RED RICARDO PALMA	2	34	22	13	19	2	92	178	652	379	226	374	46	1855	69.6
MICRO RED SAN MATEO	0	0	0	0	0	0	0	0	9	2	5	7	4	27	1.0
MICRO RED HUINCO	0	0	0	0	0	0	0	2	4	2	7	7	1	23	0.9
<b>TOTAL</b>	<b>3</b>	<b>46</b>	<b>31</b>	<b>21</b>	<b>32</b>	<b>6</b>	<b>139</b>	<b>227</b>	<b>825</b>	<b>520</b>	<b>353</b>	<b>632</b>	<b>108</b>	<b>2665</b>	<b>100.0</b>

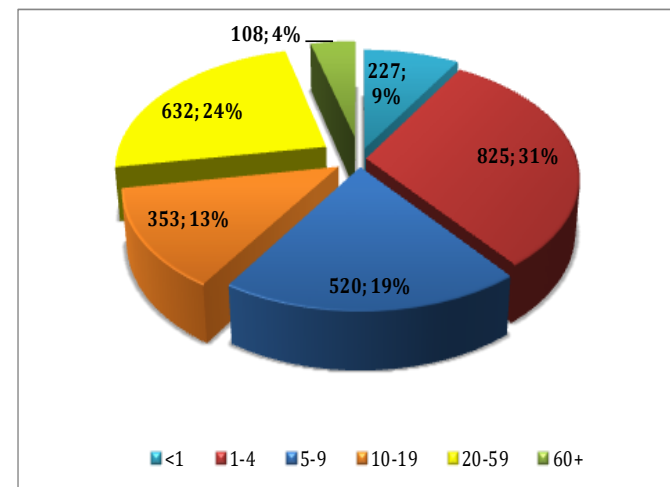
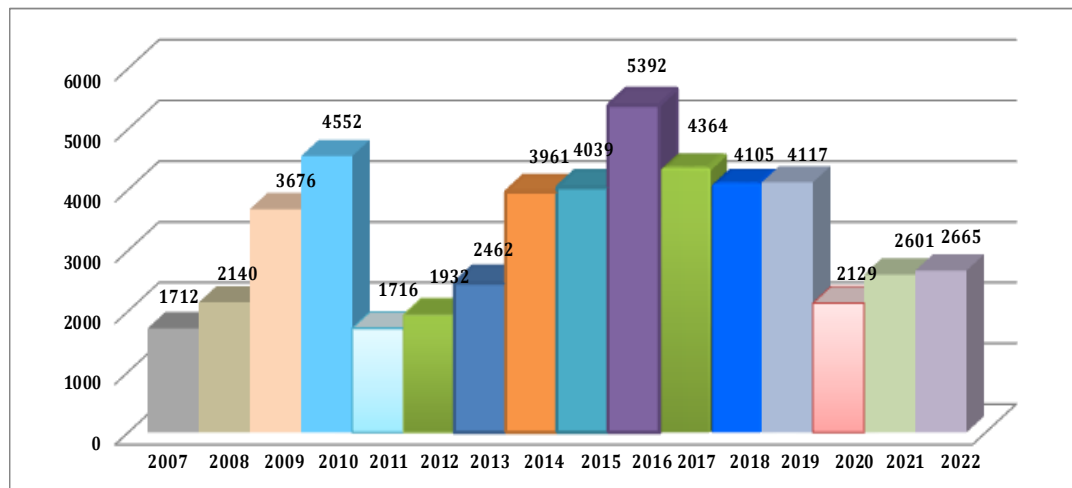

# Casos de Leishmaniasis a la S.E 28

## Red de Salud Huarochirí - 2022



HOSPITAL Y MICRO REDES	2021			2022		
	S.E 28	ACUM. 1*28	%	S.E 28	ACUM. 1*28	%
HOSPITAL MATUCANA	0	10	50.0	0	4	9.3
MICRO RED HUAROCHIRI	0	3	15.0	0	11	25.6
MICRO RED LANGA	0	2	10.0	0	5	11.6
MICRO RED RICARDO PALMA	0	2	10.0	0	10	23.3
MICRO RED SAN MATEO	0	1	5.0	0	5	11.6
MICRO RED HUINCO	0	2	10.0	0	8	18.6
<b>RED HUAROCHIRI</b>	<b>0</b>	<b>20</b>	<b>100.0</b>	<b>0</b>	<b>43</b>	<b>100.0</b>

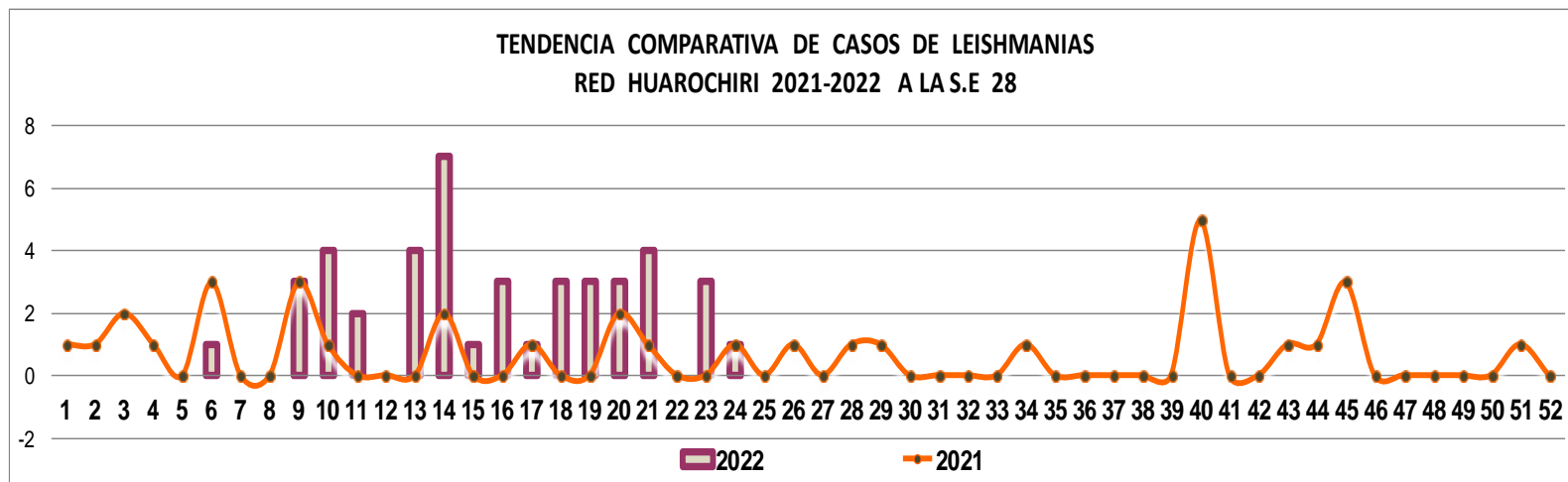



# MAPA DE RIESGO DE LA PROVINCIA DE HUAROCHIRI

## CASOS ACUMULADOS DE LEISHMANIASIS 2022 A LA S.E 28

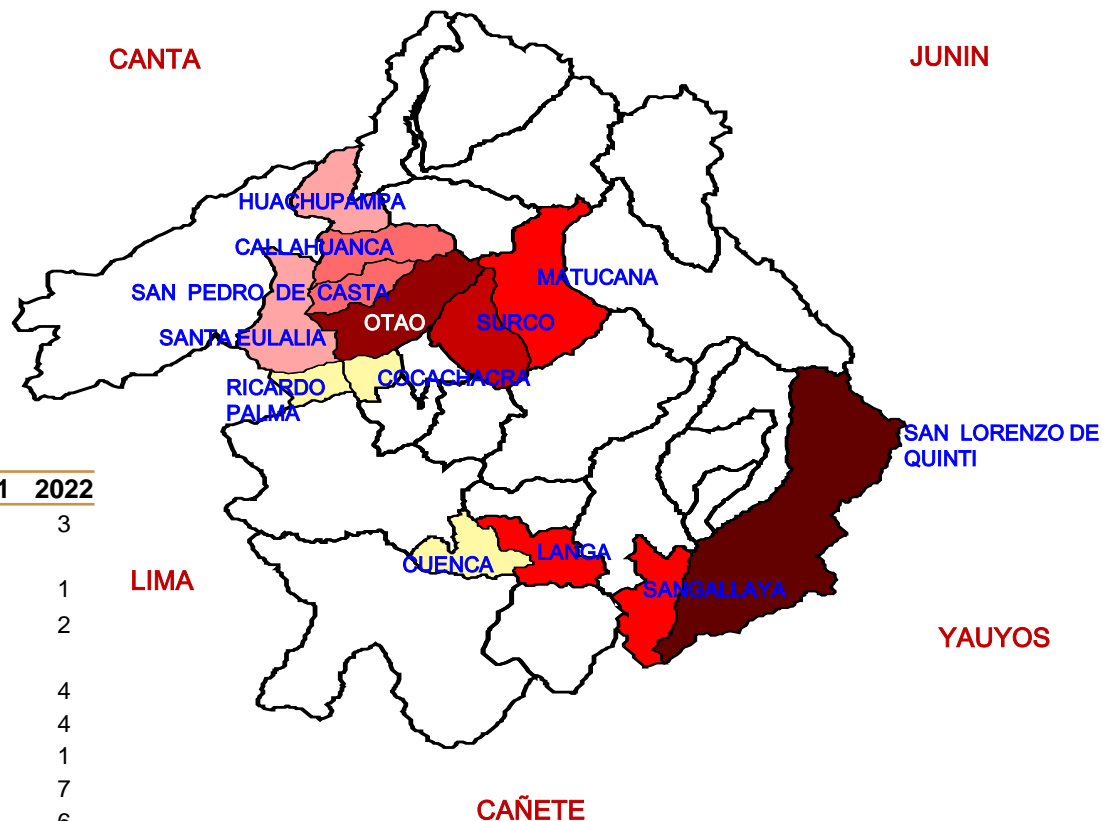

DISTRITO	2021	2022
CALLAHUANCA	1	3
CARAMPOMA	1	
CUENCA		1
HUACHUPAMPA		2
LAHUAYTAMBO	1	
LANGA	1	4
MATUCANA	11	4
RICARDO PALMA		1
SAN LORENZO DE QUINTI	2	7
SAN MATEO DE OTAO	2	6
SAN PEDRO DE CASTA		3
SANGALLAYA	1	4
SANTA CRUZ DE COCACHACRA		1
SANTA EULALIA		2
SURCO		5
<b>Total general</b>	<b>20</b>	<b>43</b>

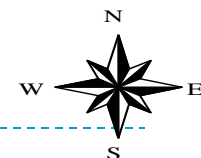
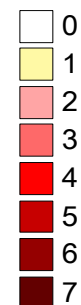

# MAPA DE RIESGO DE CASOS POSITIVOS DE DENGUE AUTOCTONOS E IMPORTADOS EN LA PROVINCIA DE HUAROCHIRI - AÑO 2022 A LA S.E 28

## DENGUE AUTOCTONOS

DISTRITOS	CONFIRMADO	PROBABLE	DESCARTADO
Ricardo Palma -cupiche	1	0	2

3 casos de dengue autóctonos: 1 confirmados y 2 descartados

### CONFIMADOS

Lugar probable de infección  
Ricardo Palma: Cupiche

## DENGUE IMPORTADOS

DISTRITOS	CONFIRMADO	PROBABLE	DESCARTADO
San Antonio	1	-	
Ricardo Palma	1		1
Santa Eulalia			1

4 casos de dengue importados 2 confirmados y 2 descartados .

### CONFIMADOS

Lugar probable de infección  
P.S Valle: Ayacucho  
C.S Ricardo Palma: Ucayali

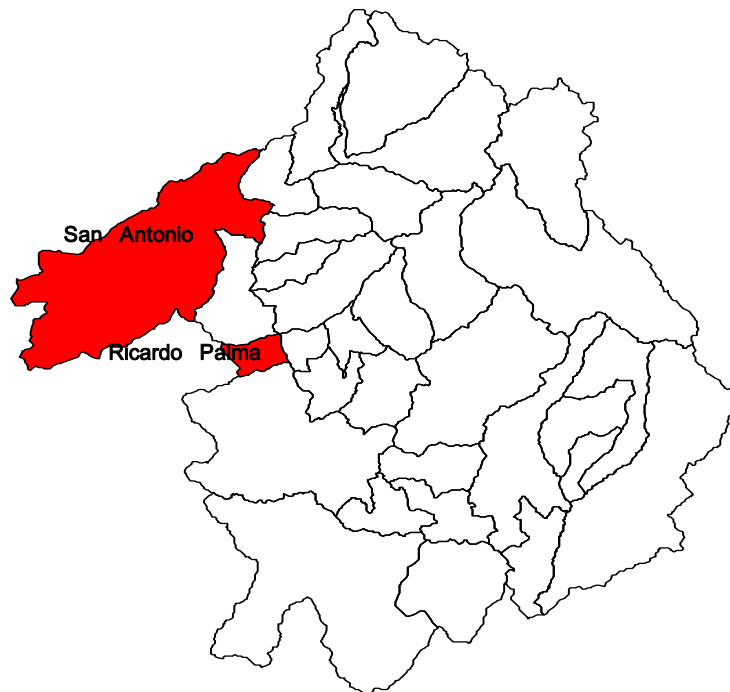

### Total 7 casos Reportados :

Autóctono : 1 confirmado / 2 descartados  
Importados: 2 confirmados /2 descartados

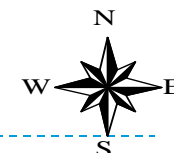

# Accidentes y Accidentados de Transito a la S.E 28 Red de Salud Huarochirí - 2022



DISTRITOS	ACCIDENTES DE TRANSITO			ACCIDENTADOS DE TRANSITO			DEFUNCIONES		
	S.E.28	ACUM.1*28	%	S.E.28	ACUM.1*28	%	S.E.28	ACUM.1*28	%
MATUCANA	0	17	42.5	0	40	48.8	0	0	0.0
SAN BARTOLOME	0	2	5.0	0	2	2.4	0	0	0.0
SAN MATEO	1	10	25.0	2	17	20.7	0	0	0.0
SANTA CRUZ DE COCACHACRA	1	2	5.0	1	3	3.7	0	0	0.0
SURCO	0	9	22.5	0	20	24.4	0	0	0.0
<b>RED HUAROCHIRI</b>	<b>2</b>	<b>40</b>	<b>100.0</b>	<b>3</b>	<b>82</b>	<b>100.0</b>	<b>0</b>	<b>0</b>	<b>0.0</b>

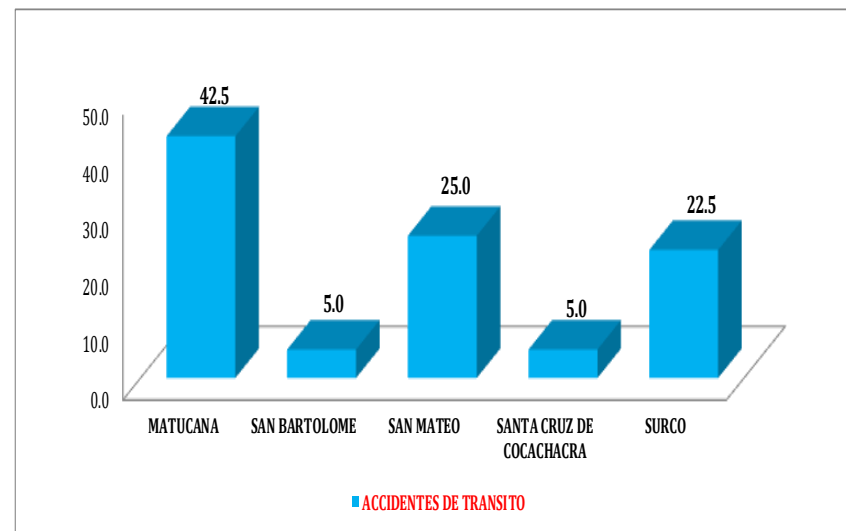
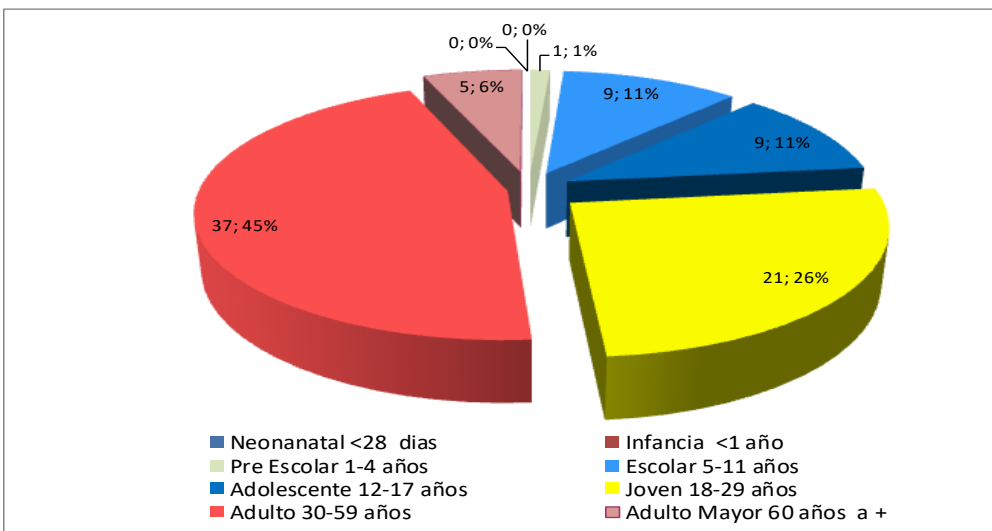
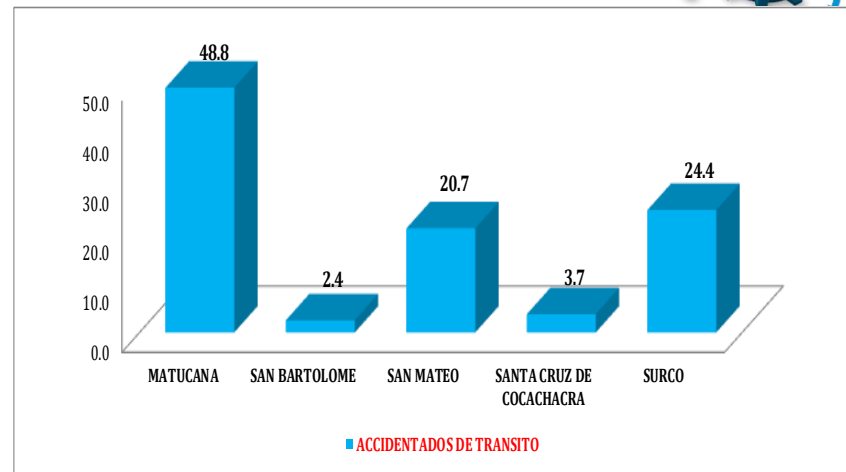

# Casos de Zoonosis a la SE 28

## Red de Salud Huarochirí - 2022



EXPOSICION A RABIA															
HOSPITAL Y MICRO REDES	MORDEDURA CANINA			ACCIDENTE ARACNIDO			MORDEDURA DE RATA			MORDEDURA DE GATO			MORDEDURA DE MONO		
	S.E 28	ACUM. 1*28	TOTAL %	S.E 28	ACUM. 1*28	TOTAL %	S.E 28	ACUM. 1*28	TOTAL %	S.E 28	ACUM. 1*28	TOTAL %	S.E 28	ACUM. 1*28	TOTAL %
HOSPITAL MATUCANA	0	14	9.79	0	5	0.0	0	0	0.0	0	0	0.0	0	0	0.0
MICRO RED HUAROCHIRI	0	2	1.40	0	0	0.0	0	0	0.0	0	0	0.0	0	0	0.0
MICRO RED LANGA	0	3	2.1	0	0	0.0	0	0	0.0	0	0	0.0	0	0	0.0
MICRO RED RICARDO PALMA	6	113	79.0	0	0	0.0	0	1	0.0	0	4	0.0	0	0	0.0
MICRO RED SAN MATEO	1	11	7.7	0	0	0.0	0	0	0.0	0	1	0.0	0	0	0.0
MICRO RED HUINCO	0	0	0.0	0	0	0.0	0	0	0.0	0	0	0.0	0	0	0.0
<b>RED HUAROCHIRI</b>	<b>7</b>	<b>143</b>	<b>100.0</b>	<b>0</b>	<b>5</b>	<b>0.0</b>	<b>0</b>	<b>1</b>	<b>0.0</b>	<b>0</b>	<b>5</b>	<b>0.0</b>	<b>0</b>	<b>0</b>	<b>0.0</b>

FUENTE: SISTEMAS DE VIGILANCIA EPIDEMIOLOGICA INDI SP  
ELABORADO POR LA OFICINA DE EPIDEMIOLOGIA RED HUAROCHIRI

### MORDEDURA CANINA COMPARATIVO 2012 – 2022 A LA S.E 28

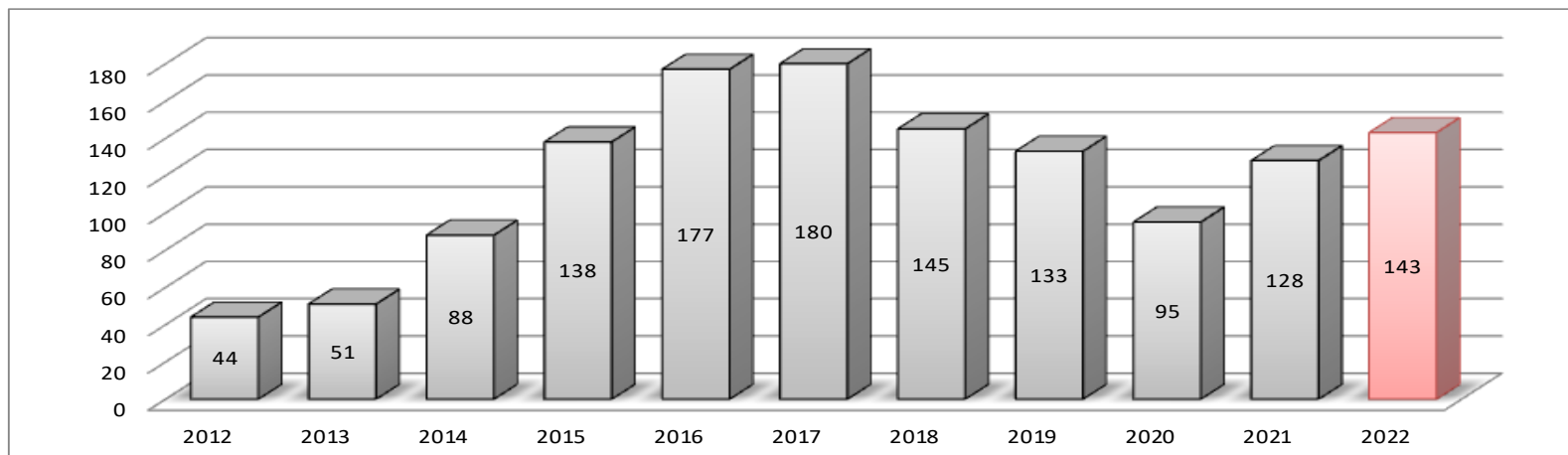

# Enfermedades no Transmisibles a la SE 28

## Red de Salud Huarochirí - 2022



HOSPITAL Y MICROREDES	HIPERTENSION ARTERIAL			DIABETTES MELLITUS no ESP.			DIABETTES MELLITUS no INSULI.			DIABETTES GEST.		
	S.E 28	ACUM. 1*28	%	S.E 28	ACUM. 1*28	%	S.E 28	ACUM. 1*28	%	S.E 28	ACUM. 1*28	%
HOSPITAL MATUCANA	0	42	62.7	1	4	25.0	0	0	0.0	0	0	0.0
MICRO RED HUAROCHIRI	0	0	3.0	0	0	0.0	0	0	0.0	0	0	0.0
MICRO RED LANGA	0	2	28.4	0	0	0.0	0	0	0.0	0	0	0.0
MICRO RED RICARDO PALMA	0	19	6.0	0	7	43.8	0	0	0.0	0	0	0.0
MICRO RED SAN MATEO	0	4	0.0	0	5	31.3	0	0	0.0	0	0	0.0
MICRO RED HUINCO	0	0	0.0	0	0	0.0	0	0	0.0	0	0	0.0
<b>RED HUAROCHIRI</b>	<b>0</b>	<b>67</b>	<b>100.0</b>	<b>1</b>	<b>16</b>	<b>100.0</b>	<b>0</b>	<b>0</b>	<b>0.0</b>	<b>0</b>	<b>0</b>	<b>0.0</b>

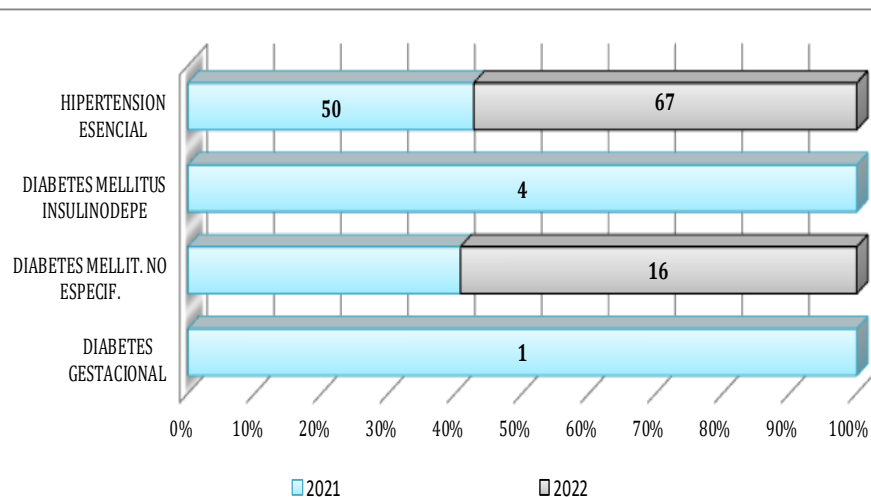
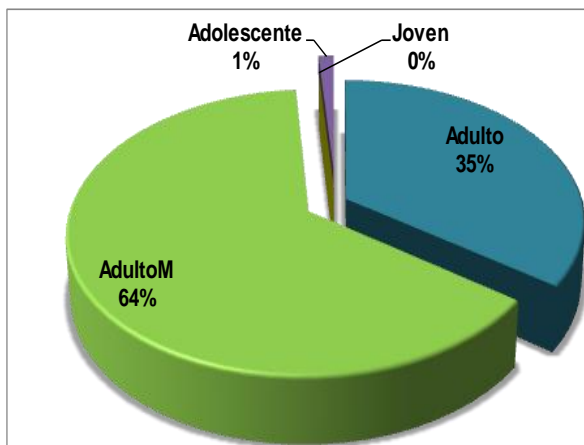

# Enfermedades Transmisibles a la S.E 28

## Red de Salud Huarochirí - 2022



HOSPITAL Y MICRO REDES	CONJUNTIVITIS		TOTAL %	FIEBRE TIFOIDEA		TOTAL %	HEPATITIS VIRAL		TOTAL %	HEPATITIS B		TOTAL %	VARICELA	
	S.E 28	ACUM. 1*28		S.E 28	ACUM. 1*28		S.E 28	ACUM. 1*28		S.E 28	ACUM. 1*28		S.E 28	ACUM. 1*28
HOSPITAL MATUCANA	0	0	0.00	0	0	0.00	0	0	0.00	0	0	0.00	0	0
MICRO RED HUAROCHIRI	0	0	0.00	0	0	0.00	0	0	0.00	0	0	0.00	0	0
MICRO RED LANGA	0	4	21.05	0	0	0.00	0	0	0.00	0	0	0.00	0	0
MICRO RED RICARDO PALMA	0	6	31.58	0	0	0.00	0	0	0.00	0	0	0.00	2	3
MICRO RED SAN MATEO	0	5	26.32	0	0	0.00	0	0	0.00	0	0	0.00	0	0
MICRO RED HUINCO	0	4	21.05	0	0	0.00	0	0	0.00	0	0	0.00	0	0
<b>RED HUAROCHIRI</b>	<b>0</b>	<b>19</b>	<b>100.00</b>	<b>0</b>	<b>0</b>	<b>0.00</b>	<b>0</b>	<b>0</b>	<b>0.00</b>	<b>0</b>	<b>0</b>	<b>0.00</b>	<b>2</b>	<b>3</b>

FUENTE: SISTEMAS DE VIGILANCIA EPIDEMIOLÓGICA (DVI) SI  
ELABORADO POR LA OFICINA DE EPIDEMIOLOGÍA RED HUAROCHIRI

TUBERCULOSIS		TOTAL %	SIFILIS		TOTAL %	SIFILIS MATERNA		TOTAL %	INFECCION POR VIH		TOTAL %	SIDA		TOTAL %
S.E 28	ACUM. 1*28		S.E 28	ACUM. 1*28		S.E 28	ACUM. 1*28		S.E 28	ACUM. 1*28		S.E 28	ACUM. 1*28	
0	1	0.00	0	0	0.00	0	0	0.00	0	0	0.00	0	0	0.00
0	0	0.00	0	0	0.00	0	0	0.00	0	0	0.00	0	0	0.00
0	0	0.00	0	0	0.00	0	0	0.00	0	1	0.00	0	0	0.00
0	55	0.00	0	2	0.00	0	2	0.00	0	5	0.00	0	0	0.00
0	0	0.00	0	0	0.00	0	0	0.00	0	1	0.00	0	0	0.00
0	1	0.00	0	0	0.00	0	0	0.00	0	0	0.00	0	0	0.00
<b>0</b>	<b>57</b>	<b>0.00</b>	<b>0</b>	<b>2</b>	<b>0.00</b>	<b>0</b>	<b>2</b>	<b>0.00</b>	<b>0</b>	<b>7</b>	<b>0.00</b>	<b>0</b>	<b>0</b>	<b>0.00</b>

# MAPA DE RIESGO DE LA PROVINCIA DE HUAROCHIRI

## CASOS ACUMULADOS DE TUBERCULOSIS 2022 A LA S.E 28

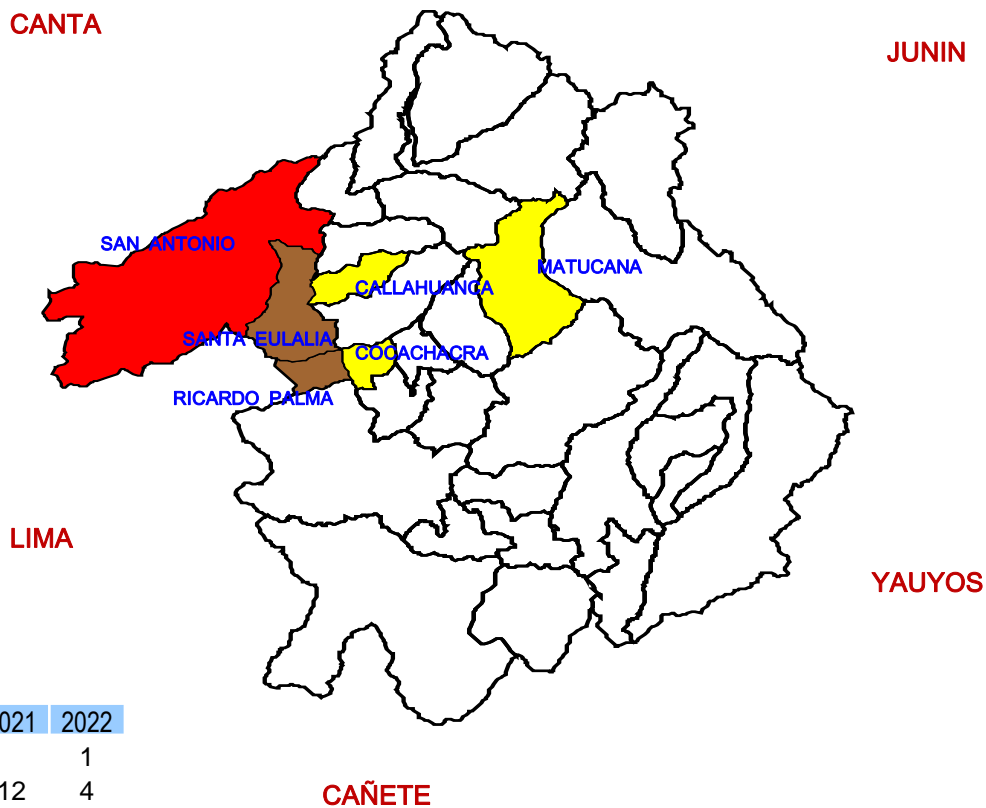

DISTRITOS	2021	2022
CALLAHUANCA		1
RICARDO PALMA	12	4
MATUCANA		1
SAN ANTONIO	41	43
SANTA CRUZ DE COCACHACRA	1	1
SANTA EULALIA	8	7
<b>Total general</b>	<b>62</b>	<b>57</b>

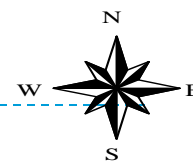

# MAPA DE RIESGO DE LA PROVINCIA DE HUAROCHIRI

## CASOS ACUMULADOS DE VIH/SIDA 2022 A LA S.E 28

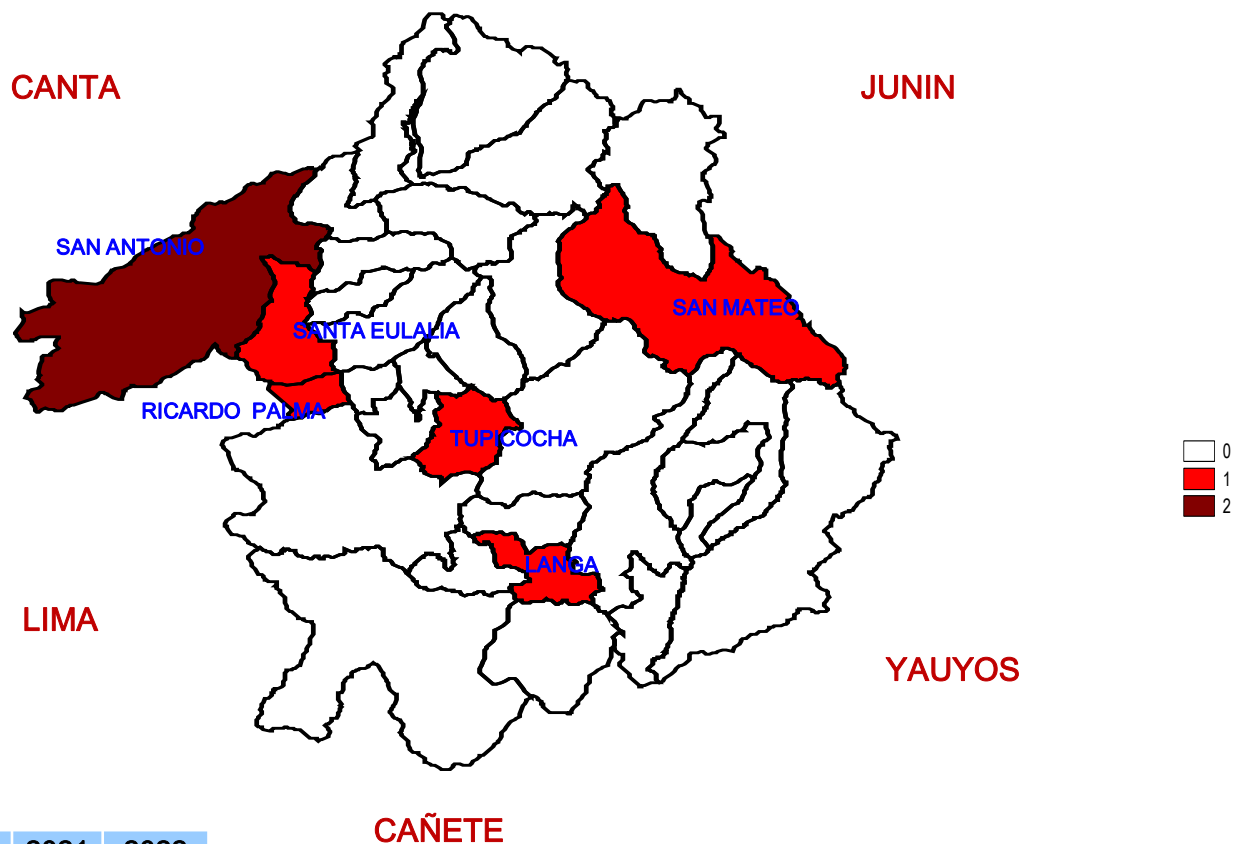

DISTRITOS	2021	2022
MATUCANA	1	
LANGA		1
RICARDO PALMA	1	1
SAN ANTONIO	9	2
TUPICOCHA		1
SANTA EULALIA		1
<b>Total general</b>	<b>11</b>	<b>7</b>

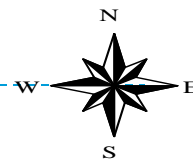



-----CUADRO COMPARATIVO DE CASOS POSITIVOS DE COVI\_19 HOSPITAL Y MICRO REDES A LA S.E 28-----

HOSPITAL Y MICRO REDES	Enero		Febrero				Marzo					Abril				Mayo				Junio				Julio	Total general				
	Semanas Epidemiológicas																												
	1	2	3	4	5	6	7	8	9	10	11	12	13	14	15	16	17	18	19	20	21	22	23	24		25	26	27	28
HUAROCHIRI	1	6	17	3	0	0	3	0	0	0	0	0	0	0	0	0	0	0	0	0	0	0	0	1	0	0	4	35	
HUINCO	5	17	8	3	0	0	0	0	0	0	0	0	0	0	0	0	0	0	0	0	0	0	0	0	16	15	11	75	
LANGA	28	66	61	17	13	3	2	0	0	0	0	0	0	0	0	0	0	0	0	1	0	0	0	0	0	0	0	191	
RICARDO PALMA	244	523	532	285	146	54	18	8	5	4	1	2	0	0	0	0	0	1	2	0	1	0	0	15	29	75	77	2022	
SAN MATEO	27	99	67	34	18	4	6	7	2	1	1	0	0	1	20	1	1	3	0	2	0	0	1	1	1	1	16	12	326
HOSPITAL MATUCANA	35	56	65	39	10	7	2	0	1	0	0	2	0	0	0	0	0	0	0	0	0	0	0	5	27	8	257		
<b>TOTAL RED HUAROCHIRI ULTIMAS 14 SEMANAS</b>	<b>340</b>	<b>767</b>	<b>750</b>	<b>381</b>	<b>187</b>	<b>68</b>	<b>31</b>	<b>15</b>	<b>8</b>	<b>5</b>	<b>2</b>	<b>4</b>	<b>0</b>	<b>1</b>	<b>20</b>	<b>1</b>	<b>1</b>	<b>4</b>	<b>2</b>	<b>2</b>	<b>2</b>	<b>0</b>	<b>1</b>	<b>1</b>	<b>17</b>	<b>51</b>	<b>133</b>	<b>112</b>	<b>2906</b>

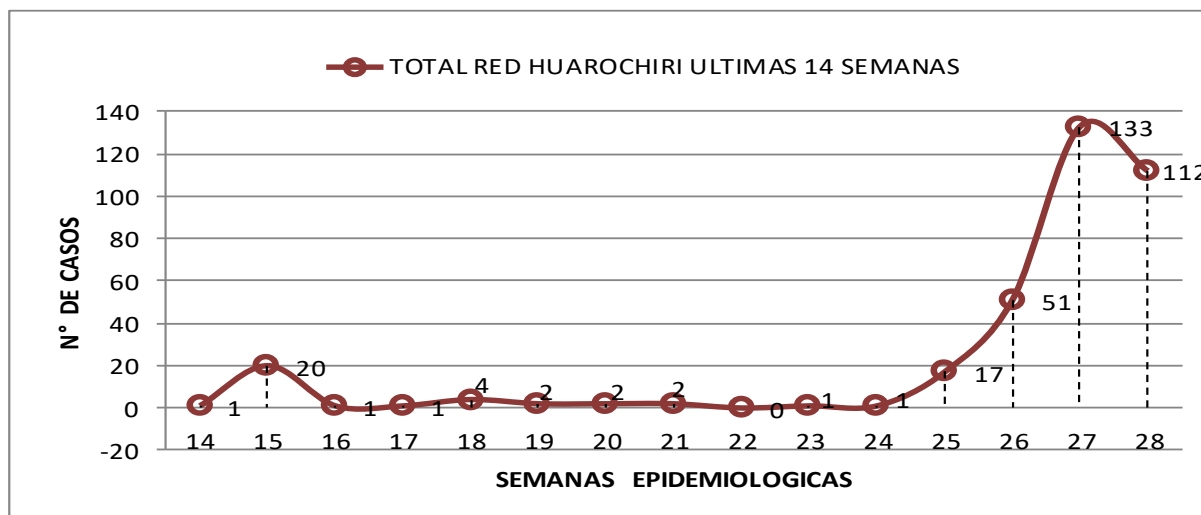

## DISTRIBUCION DE CASOS POSITIVOS DE COVID\_19 POR EESS ( ULTIMAS 4 SEMANAS)

eess	25	26	27	28
<b>HUAROCHIRI</b>	<b>1</b>			<b>4</b>
C.S. HUAROCHIRI	1			1
P.S. SAN JUAN TANTARANCHE				3
<b>HUINCO</b>		<b>16</b>	<b>15</b>	<b>11</b>
P.S. CALLAHUANCA		4	4	8
P.S. CARAMPOMA			11	
P.S. CUMPE				3
P.S. HUANZA		9		
P.S. LARAOS (HUINCO)		3		
<b>RICARDO PALMA</b>	<b>15</b>	<b>29</b>	<b>75</b>	<b>77</b>
C.S. COCACHACRA		1		7
C.S. RICARDO PALMA	5	8	26	33
P.S. BUENOS AIRES	1	2	6	9
P.S. LANCA			3	
P.S. PEDRO ABRAHAN LOPEZ GUILLEN		9	15	5
P.S. SAN ANTONIO	2		3	2
P.S. SAN BARTOLOME	1	1	10	7
P.S. SANTA EULALIA	6	8	12	14
<b>SAN MATEO</b>	<b>1</b>	<b>1</b>	<b>16</b>	<b>12</b>
C.S. SAN MATEO DE HUANCHOR		1	1	1
CENTRO MEDICO CASAPALCA			10	5
P.S. CASAPALCA	1			1
P.S. SAN GERONIMO DE SURCO			5	5
<b>SIN MICRORED</b>		<b>5</b>	<b>27</b>	<b>8</b>
HOSPITAL DE MATUCANA		5	27	8
<b>Total general</b>	<b>17</b>	<b>51</b>	<b>133</b>	<b>112</b>

## CASOS POSITIVOS DE COVID\_19 POR SEXO

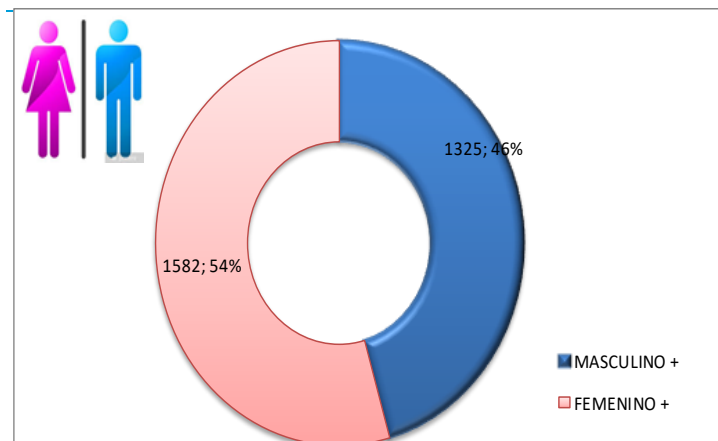

## CASOS POSITIVOS DE COVID\_19 POR GRUPO ETAREO

